



VILA FRANCA DE XIRA

ARRUDA DOS VINHOS

LOURES



ESCALA 1:50000

ROTEP Nº156



FÁBRICAS DE:

- CASTANHEIRA**
- PIMENTÃO
- FRUTA DE EXPORTAÇÃO
- ALHANDRA**
- CIMENTO
- TECIDOS
- PENTEÇÃO DE LÃS
- POVOA DE S. IRIA**
- CARBONATO DE SODA
- ADUBOS E PROD. QUÍMICOS
- BIDÕES METÁLICOS
- MANILHAS
- FUNDIÇÃO
- VILA FRANCA DE XIRA**
- MOAGEM DE TRIGO
- DESCASQUE DE ARROZ
- FIAÇÃO DE LÃS
- CACHOEIRAS**
- EXPORTAÇÃO DE FRUTOS
- ALVERCA**
- DESTILAÇÃO
- POVOS**
- CURTUMES

DISTRITO DE LISBOA



LEGENDA

- | | | | |
|----------------|--|---------------------|--|
| FREGUEZIA | | POVOAÇÕES | |
| RIO | | RIBEIRAS | |
| ESTRADAS | | C. DE FERRO | |
| PONTO DE VISTA | | ESTRADAS PICTÓRICAS | |
| GRUTAS | | F. C. DE FERRO | |
| ALTITUDES | | CASTROS | |
| MAMOAS | | INSCULTURAS | |
| DOLMENS | | CISTAS | |

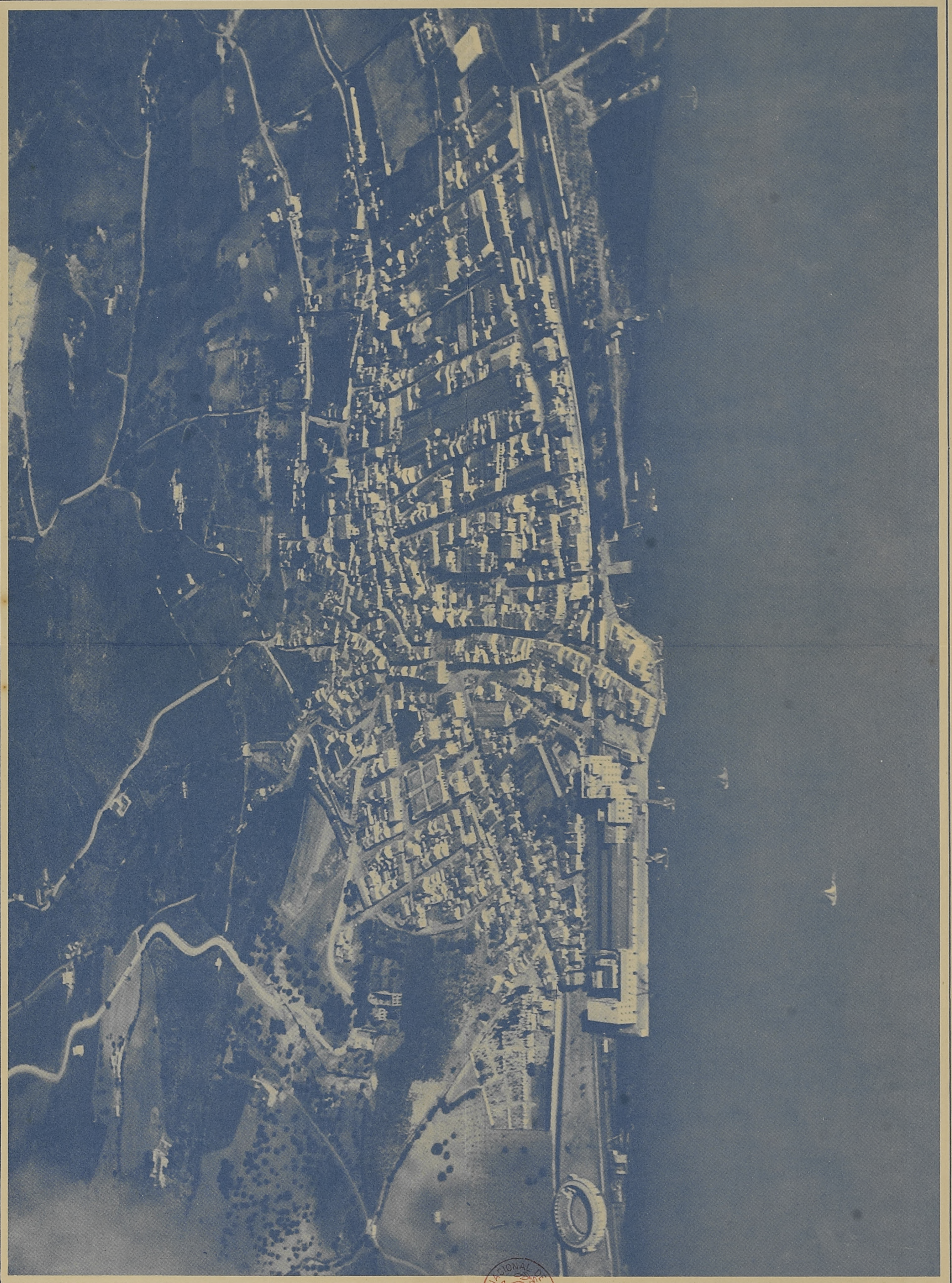

Fotografia aérea de Vila Franca de Xira, feita pelo Ex.º Sr. Capitão José Maria Guedes Júnior, em 1945, a 400m de altitude



VILA FRANCA DE XIRA

2089228

VILA FRANCA DE XIRA

Pela forma hospitalitara e cultivante com que procura sempre receber os seus visitantes, quem ha que não começa esta simplica vila do Ribatejo...

De facto, assim e: ninguém olvida Vila Franca de Xira porque, se acaso, alguma vez, foi terra de Portugal?

No entanto, foi neste concelho — berge do grande concelho de Albuquerque e de outras figuras notáveis — que se desenrolou a Batalha de Aljubarrota e que, além de ser denodado...

Historico que ficou designado pela Vila Franca de Xira, sob o nome de Vila Franca de Xira, sobranceiro a Povos, existem algumas sepulchras cavadas na rocha...

Mas Vila Franca de Xira, propriamente dita, que viveu um passado de que restam Nacional de Castanheira do Ribatejo, em Alverca...

VILA FRANCA DE XIRA N.º 156

INDICAÇÕES GERAIS SOBRE O CONCELHO

Classificação — Vila — Concelho rural de 1.ª ordem e Fiscal de 2.ª classe, tendo as seguintes freguesias: Alhandra, Alverca, Cachoeiras, Calhandriz, Castanheira do Ribatejo, Póvoa de Santa Iria, S. João dos Montes, Vialonga e Vila Franca de Xira...

Edição da ROTEP, L.ª — Avenida da Boavista, 1424 — PORTO Com o patrocínio da Ex.ª Câmara Municipal de Vila Franca de Xira



Estação de Caminho de Ferro

e.c.14822A

Capla de S. Sebastião, algumas lapidas e escudos brasonados, raros palcos (o da Vila-franca e o da Galache — com seus azulejos), orguilla-se da época renovadora a que está assistindo e ansia que o seu porvir seja radioso, acompanhando a marcha ascensional do progresso...