

Relação de numero de volumes de todos os formatos e linguas que existem no Deposito das Livrarias dos extinctos Conventos.

Linguas.		Folio	Quarto	Octavo	Total.
Latinos	Completos	368821	168721	208839	746381
	Incompletos	48589	28717	38172	115478
Francuzes	Completos	8162	18824	128997	148983
	Incompletos	p. 81	8890	68101	77072
Portuguezes	Completos	38551	148517	88362	246430
	Incompletos	8527	38862	18250	58639
Hispanhoes	Completos	128148	118579	48204	278931
	Incompletos	18032	38336	8705	58673
Italianos	Completos	8137	18874	28127	48138
	Incompletos	p. 19	8255	8801	18175
Orientaes		8776	8136	8482	18394
Livros do Coro		8232			8232
D. ^{os} liturgicos de diff. ferentes formatos e ling.					28211
Brochuras e folhetos de diff. ^{os} formatos e ling.					48391
<i>Summa</i>					<u>1838533</u>



11

The above is a list of the names of the persons who have been admitted to the office of Justice of the Peace for the year 1854.

Rank	Name	Qualification	Residence	Age	Signature
1st	John Smith	Esq.	London	45	[Signature]
2nd	James Brown	Esq.	London	40	[Signature]
3rd	Robert White	Esq.	London	35	[Signature]
4th	Thomas Green	Esq.	London	30	[Signature]
5th	Richard Black	Esq.	London	25	[Signature]
6th	Henry Grey	Esq.	London	20	[Signature]
7th	William Gold	Esq.	London	15	[Signature]
8th	George Silver	Esq.	London	10	[Signature]
9th	Charles Lead	Esq.	London	5	[Signature]
10th	Edward Tin	Esq.	London	0	[Signature]
11th	John Iron	Esq.	London	0	[Signature]
12th	James Copper	Esq.	London	0	[Signature]
13th	Robert Zinc	Esq.	London	0	[Signature]
14th	Thomas Nickel	Esq.	London	0	[Signature]
15th	Richard Cobalt	Esq.	London	0	[Signature]
16th	Henry Manganese	Esq.	London	0	[Signature]
17th	William Potassium	Esq.	London	0	[Signature]
18th	George Calcium	Esq.	London	0	[Signature]
19th	Charles Magnesium	Esq.	London	0	[Signature]
20th	Edward Barium	Esq.	London	0	[Signature]
21st	John Strontium	Esq.	London	0	[Signature]
22nd	James Bismuth	Esq.	London	0	[Signature]
23rd	Robert Antimony	Esq.	London	0	[Signature]
24th	Thomas Arsenic	Esq.	London	0	[Signature]
25th	Richard Selenium	Esq.	London	0	[Signature]
26th	Henry Tellurium	Esq.	London	0	[Signature]
27th	William Cadmium	Esq.	London	0	[Signature]
28th	George Mercury	Esq.	London	0	[Signature]
29th	Charles Lead	Esq.	London	0	[Signature]
30th	Edward Tin	Esq.	London	0	[Signature]
31st	John Iron	Esq.	London	0	[Signature]
32nd	James Copper	Esq.	London	0	[Signature]
33rd	Robert Zinc	Esq.	London	0	[Signature]
34th	Thomas Nickel	Esq.	London	0	[Signature]
35th	Richard Cobalt	Esq.	London	0	[Signature]
36th	Henry Manganese	Esq.	London	0	[Signature]
37th	William Potassium	Esq.	London	0	[Signature]
38th	George Calcium	Esq.	London	0	[Signature]
39th	Charles Magnesium	Esq.	London	0	[Signature]
40th	Edward Barium	Esq.	London	0	[Signature]
41st	John Strontium	Esq.	London	0	[Signature]
42nd	James Bismuth	Esq.	London	0	[Signature]
43rd	Robert Antimony	Esq.	London	0	[Signature]
44th	Thomas Arsenic	Esq.	London	0	[Signature]
45th	Richard Selenium	Esq.	London	0	[Signature]
46th	Henry Tellurium	Esq.	London	0	[Signature]
47th	William Cadmium	Esq.	London	0	[Signature]
48th	George Mercury	Esq.	London	0	[Signature]
49th	Charles Lead	Esq.	London	0	[Signature]
50th	Edward Tin	Esq.	London	0	[Signature]
51st	John Iron	Esq.	London	0	[Signature]
52nd	James Copper	Esq.	London	0	[Signature]
53rd	Robert Zinc	Esq.	London	0	[Signature]
54th	Thomas Nickel	Esq.	London	0	[Signature]
55th	Richard Cobalt	Esq.	London	0	[Signature]
56th	Henry Manganese	Esq.	London	0	[Signature]
57th	William Potassium	Esq.	London	0	[Signature]
58th	George Calcium	Esq.	London	0	[Signature]
59th	Charles Magnesium	Esq.	London	0	[Signature]
60th	Edward Barium	Esq.	London	0	[Signature]
61st	John Strontium	Esq.	London	0	[Signature]
62nd	James Bismuth	Esq.	London	0	[Signature]
63rd	Robert Antimony	Esq.	London	0	[Signature]
64th	Thomas Arsenic	Esq.	London	0	[Signature]
65th	Richard Selenium	Esq.	London	0	[Signature]
66th	Henry Tellurium	Esq.	London	0	[Signature]
67th	William Cadmium	Esq.	London	0	[Signature]
68th	George Mercury	Esq.	London	0	[Signature]
69th	Charles Lead	Esq.	London	0	[Signature]
70th	Edward Tin	Esq.	London	0	[Signature]
71st	John Iron	Esq.	London	0	[Signature]
72nd	James Copper	Esq.	London	0	[Signature]
73rd	Robert Zinc	Esq.	London	0	[Signature]
74th	Thomas Nickel	Esq.	London	0	[Signature]
75th	Richard Cobalt	Esq.	London	0	[Signature]
76th	Henry Manganese	Esq.	London	0	[Signature]
77th	William Potassium	Esq.	London	0	[Signature]
78th	George Calcium	Esq.	London	0	[Signature]
79th	Charles Magnesium	Esq.	London	0	[Signature]
80th	Edward Barium	Esq.	London	0	[Signature]
81st	John Strontium	Esq.	London	0	[Signature]
82nd	James Bismuth	Esq.	London	0	[Signature]
83rd	Robert Antimony	Esq.	London	0	[Signature]
84th	Thomas Arsenic	Esq.	London	0	[Signature]
85th	Richard Selenium	Esq.	London	0	[Signature]
86th	Henry Tellurium	Esq.	London	0	[Signature]
87th	William Cadmium	Esq.	London	0	[Signature]
88th	George Mercury	Esq.	London	0	[Signature]
89th	Charles Lead	Esq.	London	0	[Signature]
90th	Edward Tin	Esq.	London	0	[Signature]
91st	John Iron	Esq.	London	0	[Signature]
92nd	James Copper	Esq.	London	0	[Signature]
93rd	Robert Zinc	Esq.	London	0	[Signature]
94th	Thomas Nickel	Esq.	London	0	[Signature]
95th	Richard Cobalt	Esq.	London	0	[Signature]
96th	Henry Manganese	Esq.	London	0	[Signature]
97th	William Potassium	Esq.	London	0	[Signature]
98th	George Calcium	Esq.	London	0	[Signature]
99th	Charles Magnesium	Esq.	London	0	[Signature]
100th	Edward Barium	Esq.	London	0	[Signature]

1854

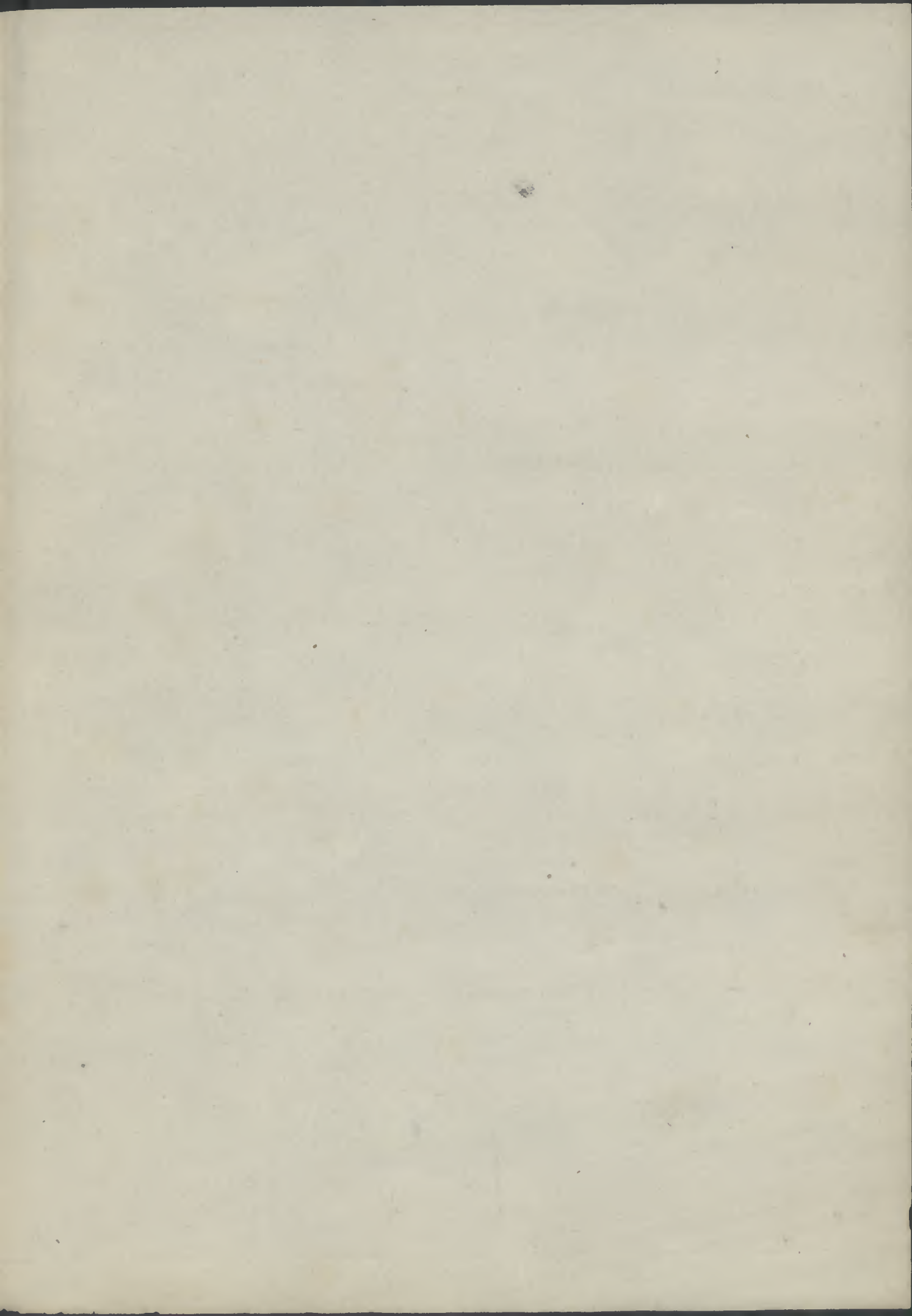

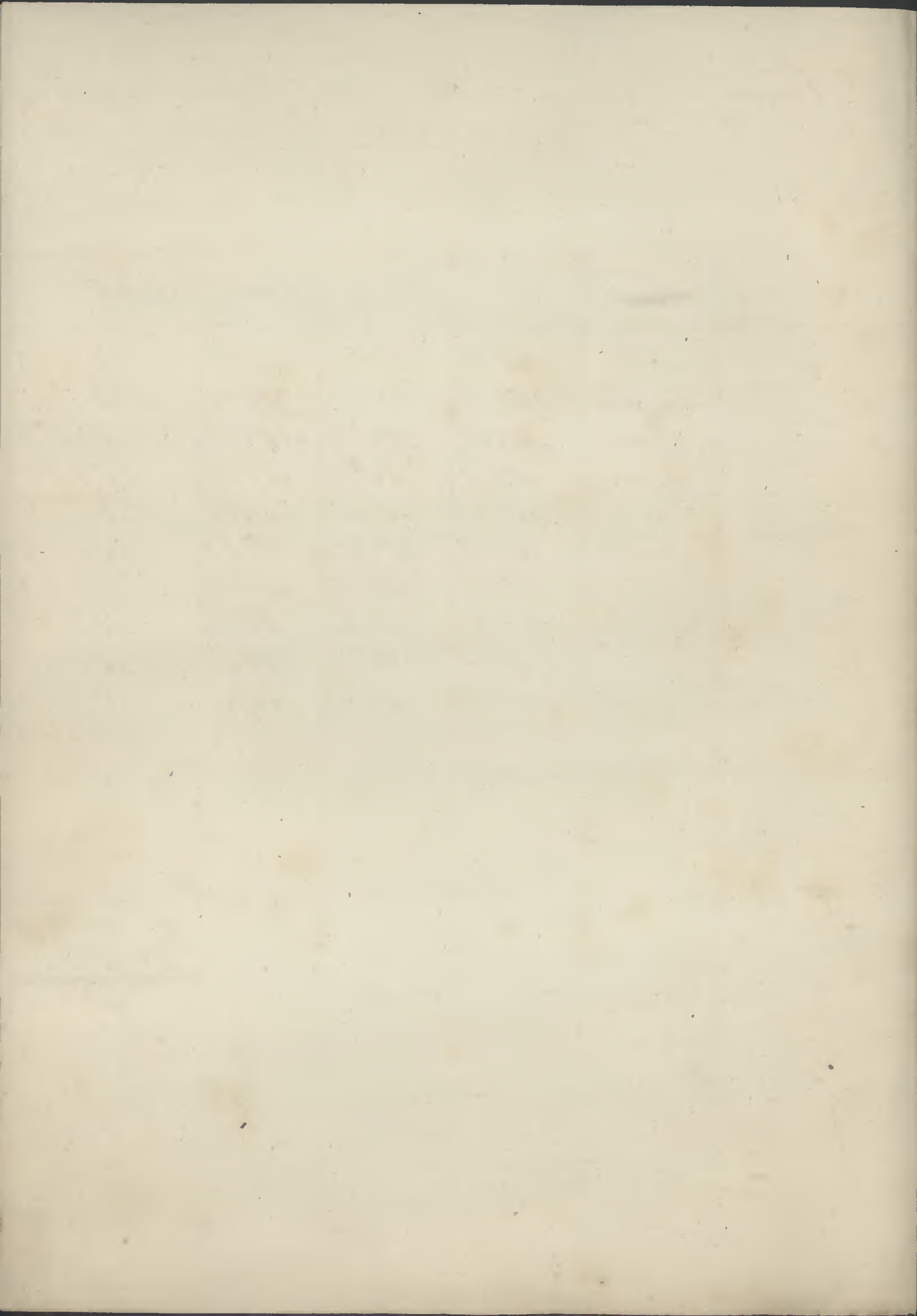

Relação dos Livros existentes no Deposito das Livrarias dos extinctos Conventos em 21 de Dezembro de 1841, e que foram contados para servir ao Inventario do mesmo Deposito, pela sua reunião á Bibliotheca Nacional de Lisboa.

		Volum. d'Obras Completas	Volum. d'Obra Incompletas.	Total.	
Latin.	Folio	36,825	4,529	41,354	
	4º	16,725	2,717	19,442	Latin
	8º 12º 8º	20,833	3,172	24,005	84,859
Francés.	Folio	152	81	233	
	4º	1,824	896	2,720	Francés
	8º 12º 8º	12,997	6,105	19,102	22,061
Portuguez.	Folio	3,650	527	4,177	
	4º	14,517	3,862	18,379	Portuguez
	8º 12º 8º	6,362	1,250	7,612	30,168
Espanhol.	Folio	12,148	1,032	13,180	
	4º	11,579	3,336	14,915	Espanhol
	8º 12º 8º	4,204	705	4,909	33,004
Italiano.	Folio	137	19	156	
	4º	1,874	255	2,129	Italiano
	8º 12º 8º	2,127	85	2,212	5,253
Sing. Orientas	Fol.	776	"	776	
	4º	136	"	136	Sing. Orient.
	8º 12º 8º	482	"	482	1,394
		147,356	29,343	176,699	

Além do acima relacionado, mais = 232 Livros de fora de grandes dimensões; = 221 = Livros Liturgicos de diferentes formatos; e = 439 = entre brochuras e folhetos, tambem de diferentes formatos; muitos truncados, e quasi todos em máo estado.



[Faint, illegible handwritten text at the top of the page]

Date	Description	Debit	Credit	Balance
1861	Jan 1			
	Jan 2			
	Jan 3			
	Jan 4			
	Jan 5			
	Jan 6			
	Jan 7			
	Jan 8			
	Jan 9			
	Jan 10			
	Jan 11			
	Jan 12			
	Jan 13			
	Jan 14			
	Jan 15			
	Jan 16			
	Jan 17			
	Jan 18			
	Jan 19			
	Jan 20			
	Jan 21			
	Jan 22			
	Jan 23			
	Jan 24			
	Jan 25			
	Jan 26			
	Jan 27			
	Jan 28			
	Jan 29			
	Jan 30			
	Jan 31			

[Faint, illegible handwritten text at the bottom of the page]

N.º 1.

Conta dos Livros que sommao as obras com-
pletas sacentadas no Deposito ate ao dia 10 de Setembro de 1838.

Grego e linguas Orientaes	de todos os formatos.	Volumes	724
Latim	Folio	"	32.481
Francese	do	"	313
Ditto	4º	"	1.872
Ditto	8º formatos menores	"	10.588
Hebranhal.	Folia	"	5.553
Portuguez	do	"	3.940
Ditto	4º	"	9.732
<u>Sommao.</u>			<u>65.203</u>

Deposito das Livrarias das extornetas conventos. 10 de Se-
tembre de 1838.

João Manoel de Sousa
Fiscal.



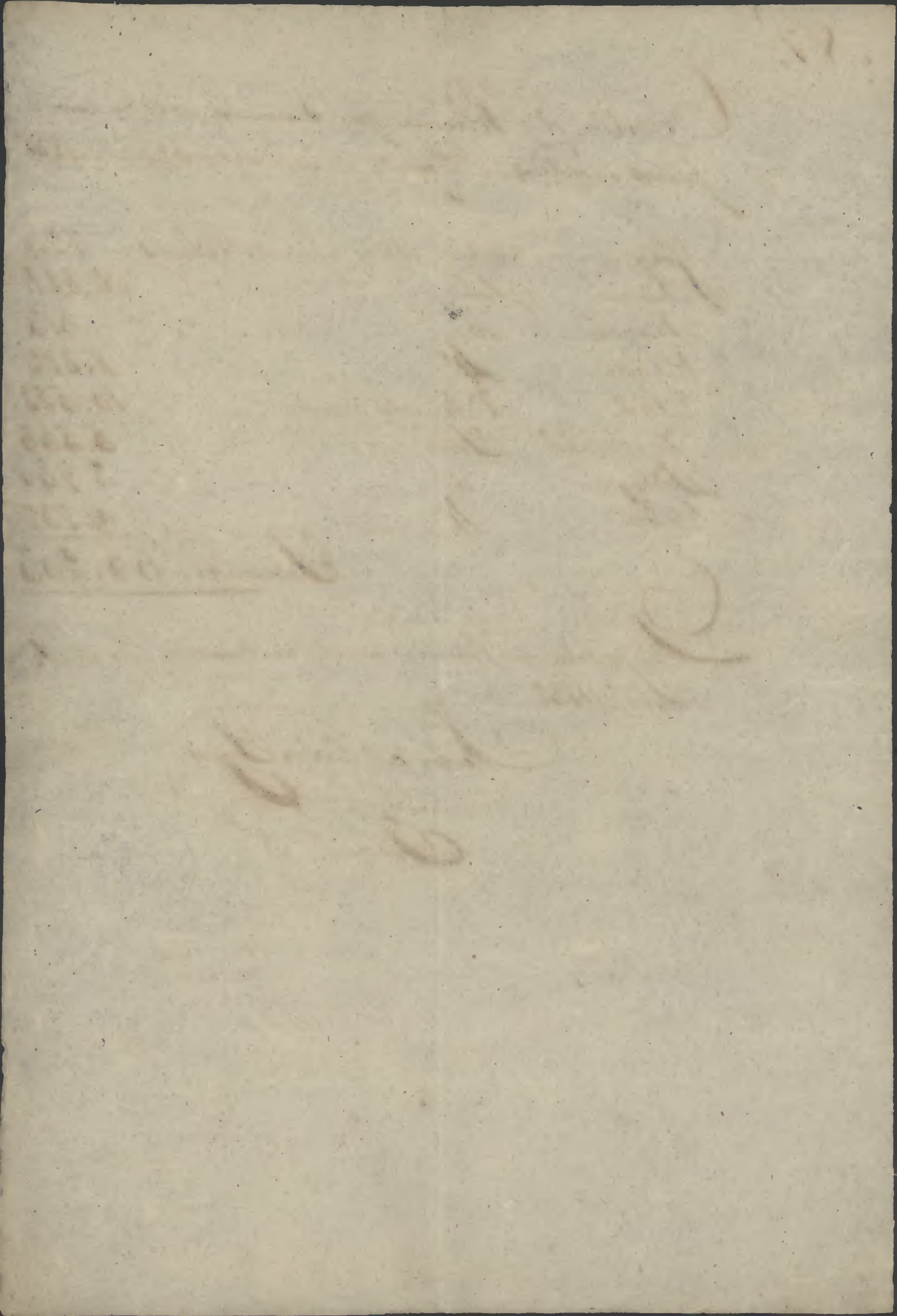

N. 2. Mappa de Movimenta do Deposito geral das Livrarias dos extinctos Conventos desde o dia 1 de Jho de 1838 ate 10 inclusivo.

Trabalhos	Classificação por ordem Alfabética	Obras	Volumes
	Acarturas de de S. Portuguez Livro O	5	203
	Idem " P	56	526
	Idem " L	2	87
	Idem " R	69	521
	Somma (a)	133	1.337
Livraria	Bilhetes extrahidos de Folio Latino 113		
	Para a Acad. das B. Artes em proprieid. Vol.	160	
	Idem idem em deposito	"	78
Entrada	Somma	(b) 238	

(a) A somma de todos os exemplares da mesma obra, e' a que dou o nome de obra; se se tomasse por unidade cada hum das exemplares, de certa que o numero das obras avultaria mto.

(b) O que se haio p^o a Academia das B. Artes contra dos 2 Bilhetes exuibos que entrega.

Deposito das Livrarias dos extinctos Conventos 11 de Jho de 1838



Pedro Manoel de Souza Fiscal.

N.º 3.

Mapa do movimento do Deposito das Livrarias dos extinctos Conventos desde o dia 11 de Sept^{bre} de 1838 ate ao 17 inclusivé.

Trabalhos.	Classificacão segundo a ordem alphabetica	Obras	Volumes
	Acertadas-se de 4.º Portuguez. Letra I	176	3.588
	Bilhetes extraidos de Folia Latino	133.	
Suida			
Entrada			

Deposito das Livrarias dos extinctos Conventos 18 de Setembro de 1838.

Pedro Antasio de Sousa
Fiscal.



[Faint, illegible handwriting]

[Small, illegible handwritten mark]

N. 40

Mappa do movimento do Deposito das Livrarias dos extinctos Conventos desde o dia 18 de Septbr de 1838 ate ao dia 21 inclusive.

	Classificacão seg. ^{da} ordem Alfabetica	Obras	Volumes
Trabalhos.	Acertamos de N. Portuguez. Letras T	29	247
	Ditto d. Y	32	755
	Ditto d. X	1	72
	Ditto d. Z	2	11
	(*) Ditto d. diferentes letras	106	425
	Summa	220	1.510
	Pilhetas extrahidas de Folio Latino 132.		
Entrada Livros			

(*) Resultado do apuro final das remissoes contadas o N. Portuguez depois da classificacão singular portoda as letras do Alphabeto.

Deposito das Livrarias dos extinctos Conventos 25 de Setembro (1838,

Pedro Velasco de Seixas Fiscal.

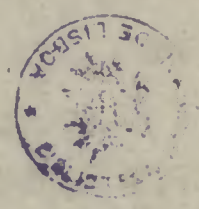

10	10		
20	20		
30	30		
40	40		
50	50		
60	60		
70	70		
80	80		
90	90		
100	100		

[Faint, illegible handwriting]

N. 5. *Mapa do movimento do Depósito das Livrarias dos extintos Conventos des de o dia 25 de Jan^o de 1838 até ao dia 2^o de Outubro do^{me} anno.*

	<i>Classificação segundo a Ordem alfabética</i>	<i>Obras</i>	<i>Volumes</i>
<i>Trabalhos.</i>	<i>Manuscritos de d.º 12.º de Portugal. Letra e.º</i>	77	602
	<i>Ditto... d.º d.º... d.º " B.º</i>	78	357
	<i>Ditto... d.º d.º... d.º " C.º</i>	130	301
	<i>Summa</i>	285	1:760
	<i>Bilhetes extraídos de Tesu Latino</i>		128
<i>Entrada</i>			
<i>Saída</i>			

Deposito das Livrarias dos extintos conventos em 3 de Outubro

de 1838.

José Manoel de Sáez.



1
2
3
4
5
6
7
8
9
10

Small circular stamp or mark at the bottom left of the page.

Mapa do movimento do Depósito das Livrarias dos extintos Conventos desde o dia 2 d'Outubro de 1838 ate ao dia 2 inclusive.

	Classificação segundo a ordem alfabética	Obras	Volumes
Livros	Acartório de d.º portuguez Letra D.	40	263
	Ditto d.º " E	38	191
	Ditto d.º " F	58	284
	Ditto d.º " G	26	174
	Ditto d.º " H	10	28
	Ditto d.º " I	70	381
	Ditto d.º " L	41	194
	Ditto d.º " M	82	550
	Ditto d.º " N	29	91
	Ditto d.º " O	13	70
	Somma	407	2:226
	Pilhetas extraídas de Folios Latinos		108.
Livraria	Para a Igreja Parochial de S. Catharina; de S.º Oris de Castello, de S.º Estuá em Alfama, e p. abarrera municipal d'ellos d.ºs. (*)	Quatro	Volumes
		=16=	=27=
Entrada			

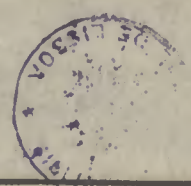

(*) O mappa oferece a sahida collectivamente; os Direitos demonstram especificadam.^{te}

Deposito das Livrarias dos extintos conventos 1 d'Outubro de 1838.

João e Manoel de Sousa
Bibliotecarios

N.º 7
Mapa do movimento do Depósito das Livrarias das extintas Conventos desde o dia 9 d'Outubro de 1833 até ao dia 15 inclusivo.

	Classificação segundo a Ordem alfabética	Obras	Volum.	
Trabalhos.	Acartaria se de ^{Rea} Portuguezes Letra P	59	259	
	Dito " " Letra Q	33	262	
	Dito " " Letra R	55	214	
	Dito " " Letra S	124	682	
	Dito " " Letra T	28	117	
	Dito " " Letra U	16	190	
	Dito " " Letra V	+	+	
	Dito " " Letra W	2	3	
	Somma		347	1.727
	Bilhetes extraídos de Letra Latino		112	
Livrarias	Para a Academia das Bellas Artes, tanto em propriedade como em Depósito	Quadros	Volumes	
		115	115	
	Para a Igreja parochial da Virginalina de S.ª Madalena do Lixal; para a Igreja do Bairro, e para a Igreja do Rouro	119	44	
Entrada				



Além dos quadros para o Bairro, sahê tambem para uma magnifica Summa Cruzagem de Christo crucificado, em vulto de grande dimensao.

Deposito das Livrarias das extintas Conventos 16 d'Outubro de 1833.

Pedro e Nolasco de Lixas
Fiscal.

12

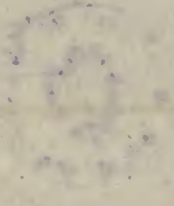

[Faint handwritten text]

[Faint handwritten text]

N.º

Mappa do movimento do Deposito das Livrarias dos extinctos Conventos desde o dia 16 d'Outubro de 1838 ate 22 inclusive.

Trabalhos	Classificacão segundo a ordem alfabetica	Obras	Volumes
	Acertacão de 8.ª Portuguesa em todo o alfabeto	288	(1) 795
	Bilhetes extraidos do Folio Latino	109=	
Saídas	Para a Igreja parochial da Magdalenha, para a ditta de Sancta Cruz do Castello, e para a da Ajuda.....	Volumes	Quadros
		=6=	(2) =6=
Entrada			

(1) Resultado do apuramento final contado a 8.ª 12.ª Portuguesa depois da classificacão especial por cada uma das letras do Alfabeto.

(2) Alem do que declara a mappa, existio tambem p.ª a igreja de Castello um sacario de tabalha dourada.

Deposito das Livrarias dos extinctos Conventos 23 d'Outubro de 1838.

Pedro Soares de Sousa Fiscal.



18

Faint handwritten text and a circular stamp or mark are visible at the bottom of the page.

M

N.º 9

Mapa do movimento do Depósito das Livrarias dos extintos Conventos desde o dia 23 d'Outubro de 1838 até ao dia 29 inclusive.

	Classificaç ^{ão} Segundo a Ordem alfabética	Obras	Volumes
Livrables.	Acertariao de d ^o Hespanha. Livro A,	180	1:122
	Dito d ^o B,	74	317
	Somma	254	1:469
	Bilhetes bibliographicos extraidos dos Folsios Latinos = 120 =		
Subida	Para a Igreja parochial de S. Pedro em Alcantara		<u>Quadros</u>
	p. ^a a Firmada do Arcebispo da M. ^{za} p. ^a a Camera do Suzeal. ...		= 63 =
Entrada			

Deposito das Livrarias dos extintos Conventos 30 d'Outubro
de 1838.

Pedro Nelasco de Siqueira
Fiscal.



1873

1	2	3	4	5
10	11	12	13	14
15	16	17	18	19
20	21	22	23	24
25	26	27	28	29
30	31	32	33	34
35	36	37	38	39
40	41	42	43	44
45	46	47	48	49
50	51	52	53	54
55	56	57	58	59
60	61	62	63	64
65	66	67	68	69
70	71	72	73	74
75	76	77	78	79
80	81	82	83	84
85	86	87	88	89
90	91	92	93	94
95	96	97	98	99
100	101	102	103	104

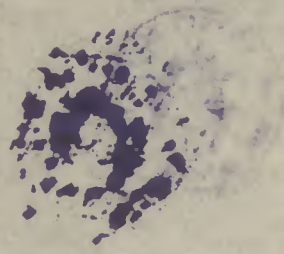

[Faint, illegible handwritten text, possibly a signature or address, located in the lower-right quadrant of the page.]

Mapa do movimento do Depósito das Livrarias dos extintos conventos desde o dia 30 d' Outubro de 1838 até ao dia 5 de Novembro inclusive.

	Classificação segundo ordem alfabética	Obras	Volume.
Trabalhos	Acartaria de det.º Hespanhol Letra C	196	775
	Dito d " D	33	136
	Somma	229	911
	Bilhetes extraídos de Folio Latino		51
Saída	Para a Igreja parochial de Barris, e Ermida de Anario sua Sufraganea	Quadros	Volume
		19	12
Entrada	D'Alenquer, Carnota, Castanhim e Olhalvo, resultado da Compa. de S.º Real	20	2.994

Depósito das Livrarias dos extintos conventos 6 de Novembro de 1838.

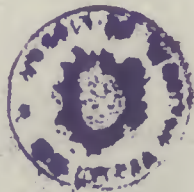

Pedro Manoel de Gurgas
Fiscal.

Faint handwritten text at the top of the page, possibly a header or title.

<i>[Faint handwritten text]</i>	<i>[Faint handwritten text]</i>	<i>[Faint handwritten text]</i>	<i>[Faint handwritten text]</i>
<i>[Faint handwritten text]</i>	<i>[Faint handwritten text]</i>	<i>[Faint handwritten text]</i>	<i>[Faint handwritten text]</i>
<i>[Faint handwritten text]</i>	<i>[Faint handwritten text]</i>	<i>[Faint handwritten text]</i>	<i>[Faint handwritten text]</i>
<i>[Faint handwritten text]</i>	<i>[Faint handwritten text]</i>	<i>[Faint handwritten text]</i>	<i>[Faint handwritten text]</i>
<i>[Faint handwritten text]</i>	<i>[Faint handwritten text]</i>	<i>[Faint handwritten text]</i>	<i>[Faint handwritten text]</i>
<i>[Faint handwritten text]</i>	<i>[Faint handwritten text]</i>	<i>[Faint handwritten text]</i>	<i>[Faint handwritten text]</i>
<i>[Faint handwritten text]</i>	<i>[Faint handwritten text]</i>	<i>[Faint handwritten text]</i>	<i>[Faint handwritten text]</i>
<i>[Faint handwritten text]</i>	<i>[Faint handwritten text]</i>	<i>[Faint handwritten text]</i>	<i>[Faint handwritten text]</i>

Faint handwritten text below the table.

[Faint handwritten signature or text]

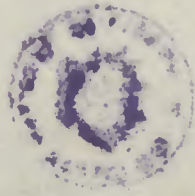

N. 11

Mapa do movimento do Depósito das Livrarias dos distintos Conventos desde o dia 5 de Novembro de 1838 ate ao dia 18 inclusive.

	Classificação segundo a ordem alfabética	Obras	Volumes
Entradas	o certame de Hespanha Letra G. ^a	45	171
	Dito d. ^o J.	52	603
	Dito d. ^o F.	105	628
	Dito d. ^o H.	41	114
	Somma	243	1571
	Bilhetes extraídos de Folio Latino = 127 =		
Saida	Para a Igreja parochial da Amizade = 15 = Quadros.		
Entrada			

Deposito das Livrarias dos distintos Conventos 13 de Novembro de 1838.

Pedro Soares de Sousa
Fiscal.

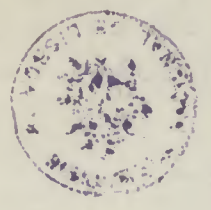

111

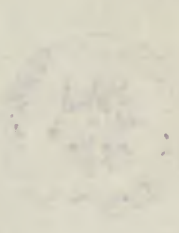

111

N. 12.

Relação de movimento do Depozito das Livrarias dos extinctos conventos desde o dia 13 de Novembro de 1838 ate ao dia 19 inclusive.

	Classificação segundo ordem alfabetica	Obras.	Volumes.
Trabalhos.	Acertação de 11 ^o Respanhal. Letra T ₁₁	27	76
	Dito de " C ₁₁	90	232
	Somma	117	308
	Bilhetes extraidos de Tab. Latino 138.		
Saídas	Para Secr. d' Estado dos Negocios Estrangeiros		73
	1 ^o a Academias das Bellas Artes		99
	2 ^a a Igreja de S. Juliao		48
Entradas			

Depozito das Livrarias dos extinctos conventos 20 de Novembro de 1838.

Pedro Nolasco de Siqueira
Fiscal.



1871

1	2	3	4
5	6	7	8
9	10	11	12
13	14	15	16
17	18	19	20
21	22	23	24
25	26	27	28
29	30	31	32
33	34	35	36
37	38	39	40
41	42	43	44
45	46	47	48
49	50	51	52
53	54	55	56
57	58	59	60
61	62	63	64
65	66	67	68
69	70	71	72
73	74	75	76
77	78	79	80
81	82	83	84
85	86	87	88
89	90	91	92
93	94	95	96
97	98	99	100

Handwritten mark or signature



Handwritten text or signature

N. 13.

Mapa de Movimento do Depósito das Livrarias desde o dia 20 de Setembro de 1838 até ao dia 26 inclusive.

	Classificação segundo ordem alfabética	Obras	Volumes
Saídas	Acertaria de M.º Hespanhol. Letra N.º	250	1:267
	Dito N	83	785
	Dito O	33	97
	Dito P	123	514
	Somma	469	2:660
	Bilhetes extraídos de Foli Latino = 140 =		
Sobrida			
Entrada			

Deposito das Livrarias dos extinctos conventos. 27 Setembro 1838.

Pedro Abrão de Seixas
Fiscal.



Faint, illegible handwritten text at the top of the page.

Faint, illegible handwritten text below the table.

Handwritten signature and circular postmark.

N. 15.

Mapa do movimento de Deposito das Livrarias dos extinctos conventos desde o dia 4 de Dezembro de 1838 até ao dia 10 inclusive.

	Classificação seg. ^{da} ordem alfabética	Obras	Volumes
Livrarias	Acertação de d.º Hespanha. Livro T.	74	577
	Dito 4 4 B	134	677
	Dito 4 4 B	4	10
	Dito 4 4 B	17	574
	Somma	229	1.778
	Bilhetes extraidos de Folio Latino = 95 =		
Livraria	Para a Bibliotheca grande de Lisboa		10
	Para a Igreja Parochial de S. Catharina		22
Entrada			

Deposito das Livrarias dos extinctos conventos 10 de Dezembro 1838.

Pedro Nolasco de Seixas
Tiscat.

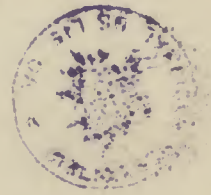

1875
1876

Date	Description	Amount
1875	To Balance	100.00
1875	By Cash	50.00
1875	By Cash	50.00
1875	By Cash	50.00
1875	By Cash	50.00
1875	By Cash	50.00
1875	By Cash	50.00
1875	By Cash	50.00
1875	By Cash	50.00
1875	By Cash	50.00
1875	By Cash	50.00
1875	By Cash	50.00

Total

1875

1876

1877

N. 12

Mapa do movimento do Deposito das Livrarias dos extintos conventos desde o dia 27 de Novembro de 1838 at a o dia 3 de Dezembro inclusive.

	Classificação seg ^{da} a ordem alfabética	Obras	Volumes
Saídas	Acertamento de 1.º Hespanhol Livro 2	15	11
	Dito " " " " Livro 3	116	582
	Dito " " " " Livro 4	195	1.815
	Summa	356	2.138
	Bibliotheca extraídas de Folio Latino 110 =		
Saídas	Para a Secretaria d'Estado dos Neg ^{os} estrangeiros		171
	Para a Igreja Parochial da freguesia nova		19
Entrada	Devolvidos do Pal. Collegio Militar pa ^{ra} onde tinham sido em Deposito		90

Deposito das Livrarias dos extintos Conventos 4 de Dezembro de 1838.

Pedro Norasco de Souza Fiscal.



W. C. C.

[Faint, illegible text at the top of the page]

[Faint, illegible text below the table]

[Large, stylized signature or flourish]



N. 16
 Mappa do movimento do Deposito das Livrarias dos extintos Conventos desde o dia 18 de Dezembro de 1838 ate 17 inclusive.

	Classificações seg ^{do} a ordem alfabética Obras.	Volumens.
Folhetos.	Acertação de 4.º Espanhol eudialeto Ata de 10; temisuns depois da Classificação	189 = 826 =
	Bilhetes extraidos do Folio Latino.	108 =
	Livros.	1.ª Secret ^{ria} dos Negocios do Reino
2.ª Secret ^{ria} dos Negocios Estrangeiros		= 104 =
3.ª Academia das Bellas Artes		= 59 =
Contada.		



Deposito das Livrarias dos extintos Conventos 18 de Dezembro de 1838.

Pedro Nolasco de Lencas
 Fiscal.

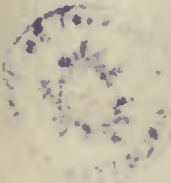

Faint handwritten text at the top of the page, possibly a title or header.

Handwritten signature or name in the lower middle section of the page.

N. 17
Mapa do movimento do Depósito das Livrarias dos extinctos Con-
ventos desde o dia 18 de Dezembro de 1838 até ao dia 24 inclusive.

	Classificação seg. a Ordem alfabética	Obras	Volumes
Livrários	Acertação. do det. Typographol da letra Alfabeto 7, remissões	49	202
	Acertação. do de 8.º 12.º do Typographol Letra A-	69	209
	Dito dito " B	41	284
	Dito dito " C	114	339
	Summa	273	1.034
	Bilhetes extraídos de Folio Latino = 113 =		
Saída	Para a Academia das Bellas Letras		= 35 =
Entrada			

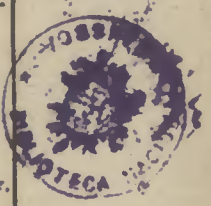

Depósito das Livrarias dos extinctos Conventos 24 de Dezembro de 1838.

Pedro Nolasci de Linsas.

117

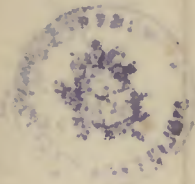

N. 18

Mapa do movimento do Deposito das Bibliotecas dos extinctos Conventos desde o dia 2^o de Dezembro de 1838 ate ao dia 31 inclusive.

	Classificacao segundo a Ordem Alfabetica	Volumes	Obras.
Trabalhos	Acertamento de 8 ^o de Espanha Letra D, e E	111	31
	Dito dito F, e G	649	89
	Dito dito H, e I	100	38
	Dito dito L, e M	326	110
	Somma	4.206	301
	Bilhetes extraidos de Folio Letorio ~ 70 ~		
Saida			
Entrada			

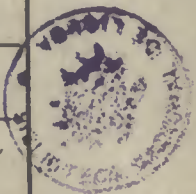

Deposito das Bibliotecas dos extinctos Conventos 31 de Dezembro de 1838.

Petro Nilasco de Seixas
Fiscal.

[Faint, illegible handwritten text]

Mapa do movimento do Depósito das Livrarias dos extintos Conventos desde o dia 2 de Janeiro de 1839 até ao dia 7 inclusive.

	Classificação segundo ordem alfabética	Folhas	Volumes
Folhas	Acturações de 8.º Respanho Letra N.º O.º	41	135
	Dito de " L.º 2.º	53	187
	Dito de " R.º 1.º	149	472
	Dito de " T.º 1.º	108	306
	Somma	351	1100
	Bilhetes extraídos de Fols Latino ~ 70 ~		
Saida			
Entrada			

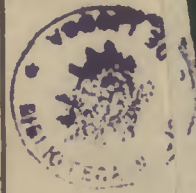

Depósito das Livrarias dos extintos Conventos 8 de Janeiro de 1839

Pedro Botelho de Lages
Fiscal.

172

11	11		
12	12		
13	13		
14	14		
15	15		
16	16		
17	17		
18	18		
19	19		
20	20		
21	21		
22	22		
23	23		
24	24		
25	25		
26	26		
27	27		
28	28		
29	29		
30	30		
31	31		
32	32		
33	33		
34	34		
35	35		
36	36		
37	37		
38	38		
39	39		
40	40		
41	41		
42	42		
43	43		
44	44		
45	45		
46	46		
47	47		
48	48		
49	49		
50	50		
51	51		
52	52		
53	53		
54	54		
55	55		
56	56		
57	57		
58	58		
59	59		
60	60		
61	61		
62	62		
63	63		
64	64		
65	65		
66	66		
67	67		
68	68		
69	69		
70	70		
71	71		
72	72		
73	73		
74	74		
75	75		
76	76		
77	77		
78	78		
79	79		
80	80		
81	81		
82	82		
83	83		
84	84		
85	85		
86	86		
87	87		
88	88		
89	89		
90	90		
91	91		
92	92		
93	93		
94	94		
95	95		
96	96		
97	97		
98	98		
99	99		
100	100		



[Faint, illegible handwriting]

[Large, stylized handwritten signature or initials]

N. 20

Mappa do movimento do Depozito das Livrarias dos extintos Conventos desde o dia 8 de Janeiro de 1839 ate ao dia 14 inclusive.

	Classificação segundo a Ordem alfabeta.	Obras	Volumes
Folios.	Acerturas se de 8º e 8º de Spanhol. B e N....	11	54
	Dito Remissões de todo o 8º e 8º.....	(a) 35	320
	Dito de Folio Italianos.....	(b) 55	113
	Dito de 4º..... do Letra A....	28	65
	Dito..... do..... do..... B....	63	162
	Sommas.....	192	714
Bilhetes extraidos de Folio Latino = 141 =			
Entrada			
Saida			

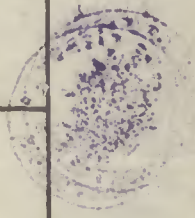

- (a) Resultado do apuramento final em todo o 8º formato, pequenos do Spanhol, depois da classificação singular por todas as letras do alfabeto.
- (b) Acerturas alfabeticamente, porém por ser pequeno numero, dá-se sem ordem.

Depozito geral das Livrarias dos extintos Conventos 15 de Janeiro de 1839.

Petro Nolasco de Sousa Fiscal.

Wm. A. [unclear] [unclear]

Year	Month	Day	[unclear]	[unclear]
1831	1	1	[unclear]	[unclear]
1831	2	1	[unclear]	[unclear]
1831	3	1	[unclear]	[unclear]
1831	4	1	[unclear]	[unclear]
1831	5	1	[unclear]	[unclear]
1831	6	1	[unclear]	[unclear]
1831	7	1	[unclear]	[unclear]
1831	8	1	[unclear]	[unclear]
1831	9	1	[unclear]	[unclear]
1831	10	1	[unclear]	[unclear]
1831	11	1	[unclear]	[unclear]
1831	12	1	[unclear]	[unclear]
1831	1	2	[unclear]	[unclear]
1831	2	2	[unclear]	[unclear]
1831	3	2	[unclear]	[unclear]
1831	4	2	[unclear]	[unclear]
1831	5	2	[unclear]	[unclear]
1831	6	2	[unclear]	[unclear]
1831	7	2	[unclear]	[unclear]
1831	8	2	[unclear]	[unclear]
1831	9	2	[unclear]	[unclear]
1831	10	2	[unclear]	[unclear]
1831	11	2	[unclear]	[unclear]
1831	12	2	[unclear]	[unclear]
1831	1	3	[unclear]	[unclear]
1831	2	3	[unclear]	[unclear]
1831	3	3	[unclear]	[unclear]
1831	4	3	[unclear]	[unclear]
1831	5	3	[unclear]	[unclear]
1831	6	3	[unclear]	[unclear]
1831	7	3	[unclear]	[unclear]
1831	8	3	[unclear]	[unclear]
1831	9	3	[unclear]	[unclear]
1831	10	3	[unclear]	[unclear]
1831	11	3	[unclear]	[unclear]
1831	12	3	[unclear]	[unclear]
1831	1	4	[unclear]	[unclear]
1831	2	4	[unclear]	[unclear]
1831	3	4	[unclear]	[unclear]
1831	4	4	[unclear]	[unclear]
1831	5	4	[unclear]	[unclear]
1831	6	4	[unclear]	[unclear]
1831	7	4	[unclear]	[unclear]
1831	8	4	[unclear]	[unclear]
1831	9	4	[unclear]	[unclear]
1831	10	4	[unclear]	[unclear]
1831	11	4	[unclear]	[unclear]
1831	12	4	[unclear]	[unclear]
1831	1	5	[unclear]	[unclear]
1831	2	5	[unclear]	[unclear]
1831	3	5	[unclear]	[unclear]
1831	4	5	[unclear]	[unclear]
1831	5	5	[unclear]	[unclear]
1831	6	5	[unclear]	[unclear]
1831	7	5	[unclear]	[unclear]
1831	8	5	[unclear]	[unclear]
1831	9	5	[unclear]	[unclear]
1831	10	5	[unclear]	[unclear]
1831	11	5	[unclear]	[unclear]
1831	12	5	[unclear]	[unclear]

Wm. A. [unclear] [unclear]

N. 21. Mappa do Movimento do Depósito das Livrarias dos extintos Conventos desde o dia 15 de Janeiro de 1839 até 21 inclusivo.

	Classificação seg ^{da} a ordem alfabética	Obras	Volume
Trabalhos.	Leontaria de Li ^{ta} Italiano Letras C. e D...	39	208
	Dito do " E. F...	35	74
	Dito do " G. H...	56	99
	Dito do " I. L...	19	85
	Dito do " M. N...	60	115
	Somma	209	581
	Bilhetes extraídos do Folio Latino = 98.		
Cartada Avida	Para a Leontaria dos Negocios do Recife " = 25		
Cartada			

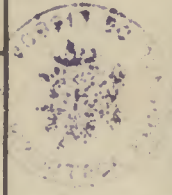

No dia 16 começou a vida dos livros para a Bibliotheca da Marinha, porém a fazer de ter continuado sem interrupção até ao dia 21, ainda sem ter terminou.

Depósito das Livrarias dos extintos Con^{tos}. 23 de Janeiro de 1839

Pedro Volasco de Sousa
Fiscal.

13

Wappa-arrange

N. 22.

Mapa do Movimento do Depósito das Livrarias dos extintos conventos desde o dia 23 de Janeiro de 1839 até ao dia 28 inclusive.

	Classificação segundo a Ordem alphab. ^{ta}	Obras	Volums.
Folhaços.	Acutavão se da 4. ^{ta} Italianas Ltr. O. P.	62	131
	Dito do " De H.	26	154
	Dito do " L. e T.	72	240
	Somma	160	485
	Bilhetes extraídos de Foli Latinos	125	
Linda	Para a Secret ^a dos Negocios Estrangeiros		44 =
	Para a Bibliotheca de Marinha		3875
Entrada			

Deposito das Livrarias dos extintos Conventos. 29 de Janeiro de 1839.

Pedro Marco de Lencas
Fiscal.



1891

1891					

Sept 1891

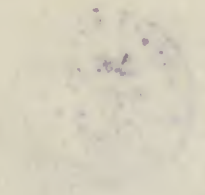

N. 23.

Mapa do movimento do Depósito das Livrarias dos extintos Conventos desde o dia 29 de Janeiro de 1839 até ao dia 4 de Fevereiro inclusive.

	Classificação segundo a ordem alfabética	Cópias	Volumes
Italicas	Acartarai. de det. ^o Italiano Letras B e V.....	51	139
	Remissões entre o L. ^o Italiano.....	49	171
	Acartarai. de det. ^o Italiano Letras A e D.....	106	189
	Delto..... "..... "..... E	192	439
	Somma	398	938
	Bibliotheca extractas de Fide Latino = 133 -		
Litas	P. ^a Secretaria das Justicas	(*)	198
	P. ^a Bibliotheca (Miscelaneas).....		= 329 =
Entradas			

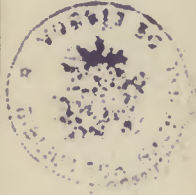

(*) Parte dos livros perdidos na primeira Relação.

Depósito das Livrarias dos extintos Conventos 5 de Fevereiro de 1839

Pedro Rolando de Senças
Fiscal

151

N. 24.

Mapa do movimento do Deposito das Livrarias dos extintos conventos desde o dia 5 de Fevereiro de 1838 ate ao dia 11 incluzido.

	Classificação segundo a Ordem alfabética	Obras	Volumes
Livrarias	Acção de S. Italiano... Letras D. E...	27	55
	Dito... de... F. G...	70	188
	Dito... de... H. I...	15	23
	Dito... de... B. L...	43	80
	Dito... de... M. N...	82	173
	Somma	237	519
	Bilhetes extraídos de Fols Latinos		122
Livros	Tara a Bibliotheca		109
Entrada			

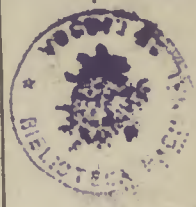

Deposito das Livrarias dos extintos Conventos. 11 de Fevereiro de 1839.

Pedro Nolano de Lizas Fiscal.

1	2	3	4	5	6	7	8	9	10
11	12	13	14	15	16	17	18	19	20
21	22	23	24	25	26	27	28	29	30
31	32	33	34	35	36	37	38	39	40
41	42	43	44	45	46	47	48	49	50
51	52	53	54	55	56	57	58	59	60
61	62	63	64	65	66	67	68	69	70
71	72	73	74	75	76	77	78	79	80
81	82	83	84	85	86	87	88	89	90
91	92	93	94	95	96	97	98	99	100

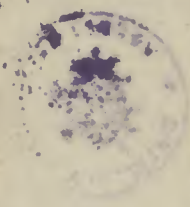

[Faint, illegible handwritten text at the bottom of the page, possibly bleed-through from the reverse side.]

N. 25

Mapa do movimento do Depósito das Livrarias dos extintos conventos desde o dia 19 de Fevereiro 1839 até ao dia 18 inclusive.

	Classificação seg ^{da} a ordem alfabeta	Letras	Quantos
Livros	Acertam ^{to} e do 2º Italiano Letras O P	64	100
	Ditto do " Q R	56	157
	Dito do " S	73	165
	Dito do " T	22	123
	Dito do " V	36	44
	Dito do " X Y	7	8
	Somma	261	617
	Bilhetes extraidos do Folio Latino - 75 -		
Para a Bibliotheca			333
Extrahidos da Bibliotheca, dos livros quarenta e seis ido como miscelaneas			35

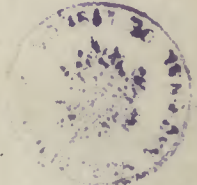

Deposito das Livrarias dos extintos Conventos 19 de Fevereiro 1839.

Pedro Marco de Siqueira Fiscal.

N. 26.
Mapa do Movimento do Depósito das Livrarias dos extintos Conventos desde o dia 19 de Fevereiro até ao dia 25 inclusive.

	Classificação segundo a ordem alfabética	Obras	Volumes.
Livrarias.	Premios do 8.º Italiano em todo o alfabeto...	78	210
	Ditas de João Portugal de.....	3	98
	Ditas de 8.º de S.º de S.º de S.º de S.º	2	151
	Sommas	78	759
	Relhetos extraídos de Folios Latino. 102		
Livraria	1.ª Secretaria das Justicas (1.ª Contas da 1.ª Relação)		268
	2.ª Bibliotheca (contendo os quatro volumes)		162
Entiada			

B Com Portugal só são 5 as obras novas, porque nos 4 volumes que contem o mesmo são 4 obras denticas ás que já estavam colleccionadas.

Deposito das Livrarias dos extintos Conventos 26 de Fevereiro de 1839.

Pedro Antonio de Sousa
Sousa

10

1	2	3	4	5	6	7	8	9	10
11	12	13	14	15	16	17	18	19	20
21	22	23	24	25	26	27	28	29	30
31	32	33	34	35	36	37	38	39	40
41	42	43	44	45	46	47	48	49	50
51	52	53	54	55	56	57	58	59	60
61	62	63	64	65	66	67	68	69	70
71	72	73	74	75	76	77	78	79	80
81	82	83	84	85	86	87	88	89	90
91	92	93	94	95	96	97	98	99	100

THE END

10
 11
 12
 13
 14
 15
 16
 17
 18
 19
 20
 21
 22
 23
 24
 25
 26
 27
 28
 29
 30
 31
 32
 33
 34
 35
 36
 37
 38
 39
 40
 41
 42
 43
 44
 45
 46
 47
 48
 49
 50
 51
 52
 53
 54
 55
 56
 57
 58
 59
 60
 61
 62
 63
 64
 65
 66
 67
 68
 69
 70
 71
 72
 73
 74
 75
 76
 77
 78
 79
 80
 81
 82
 83
 84
 85
 86
 87
 88
 89
 90
 91
 92
 93
 94
 95
 96
 97
 98
 99
 100

Mapa de movimento de Depósito das Livrarias dos extintos Conventos desde o dia 26 de Junho de 1839 até 1 de Março ~~de 1840~~ inclusive.

	Classificação seg ^{da} a Ordem alfabética	Obras	Volume
Entradas	Demusões de H ^o Portuguez de São V...	"	150
	Detas 8 ^o e ^o embolo e alfabético	"	75
	Sosuma	"	225
	Bibhetes extraídos de T ^o ho Latino	96	
Saída	Para a Secretaria da Intica (a)	"	188
	Para a Academia das Bellas Artes	"	188
	Para a Bibliotheca	"	221
Entrada	Devoluções da Bibliotheca (dos Superiores que tinham ido anteriormente)	"	50

(a) Era saída e pertencente ao período do mappa passado, e das livros pedidos na 2^a Pulcra, que por não estar ainda completa por esse anno o affirmo.

P. A classificação no período deste mappa avulta muito pouco, porque se está na divisão por letras do H^o Latino, para depois repassar a classificação por Authores alfabeticam.

Deposito das Livrarias dos extintos Conventos e de São
de 1839.

Pedro Marco de Sousa
Fiscal.

1	2	3	4	5	6	7	8	9	10
11	12	13	14	15	16	17	18	19	20
21	22	23	24	25	26	27	28	29	30
31	32	33	34	35	36	37	38	39	40
41	42	43	44	45	46	47	48	49	50
51	52	53	54	55	56	57	58	59	60
61	62	63	64	65	66	67	68	69	70
71	72	73	74	75	76	77	78	79	80
81	82	83	84	85	86	87	88	89	90
91	92	93	94	95	96	97	98	99	100

Handwritten text, possibly bleed-through from the reverse side of the page. The text is faint and difficult to decipher but appears to be organized in a list or table format.

N.º 28.^o
Mapa do Movimento do Depósito das Livrarias dos extintos Con-
ventos desde o dia 5 de Março de 1839 até ao dia 11 inclusive.

Trabalhos.	Classificação de ordem alfabética	Obras	Volumes
	A certidão de M. Latino = M =	202	1:433
	Bilhetes extraídos de F. Latino 7/4		
Entrada Lida	Para a Bibliotheca		32
Entrada			



Depósito das Livrarias dos extintos Conventos 12 de Março de
1839.

Pedro Nolasco de Sousa
Fiscal.

1	2	3	4	5	6	7	8	9	10
11	12	13	14	15	16	17	18	19	20
21	22	23	24	25	26	27	28	29	30
31	32	33	34	35	36	37	38	39	40
41	42	43	44	45	46	47	48	49	50
51	52	53	54	55	56	57	58	59	60
61	62	63	64	65	66	67	68	69	70
71	72	73	74	75	76	77	78	79	80
81	82	83	84	85	86	87	88	89	90
91	92	93	94	95	96	97	98	99	100

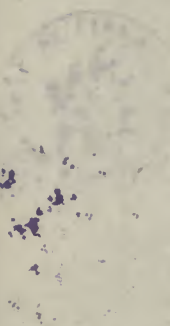

N. 29.

Mapa do movimento do Depósito das Livrarias dos extintos Conventos
desde o dia 12 de Março de 1839 até ao dia 18 inclusivo.

Trabalhos.	Classificação segundo a ordem alfabética	Obras	Volumes
	Acertarão. se deff. Latino. Letra B	217	854
	Bilhetes extraídos de Fôlho Latino 90		
Lida	Para a Bibliotheca das Bellas Letras = 173 =		
Entrada			

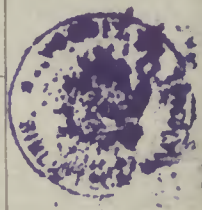

Depósito das Livrarias dos extintos Conventos 18 de Março de 1839.

Pedro Nolasco de Sousa
Fiscal.

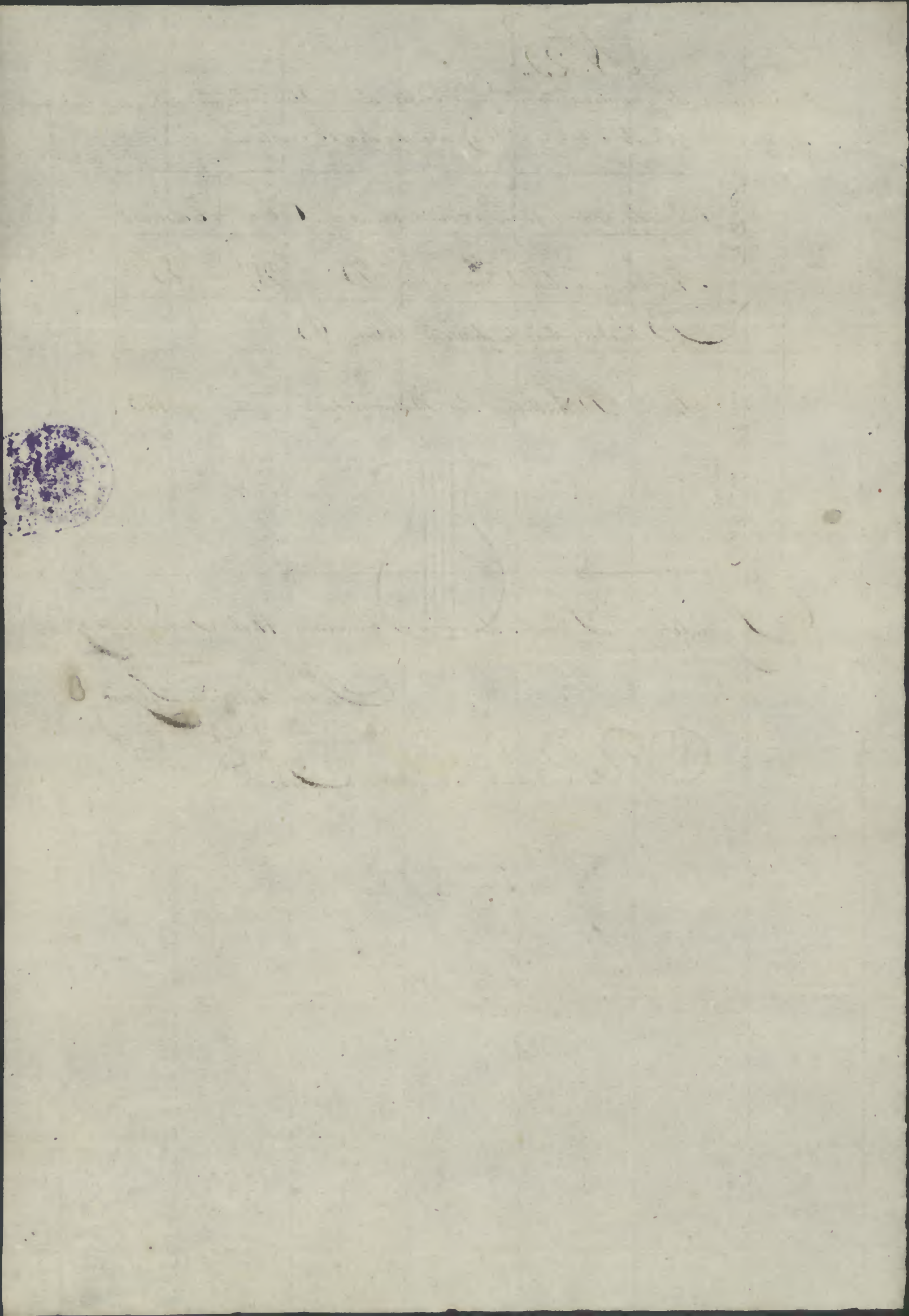

Mapa do movimento do Depósito das Livrarias dos extinctos Conventos desde o dia 20 de Março de 1837 até 23 inclusive

Entradas	Classificação seg ^{da} a ordem alfabética	Obras	Volumes
Saídas	Apostilas de 1 ^o Latino. Letra B	67	10457
	Bilhetes extraídos de Fôlio Latino 357		
Entradas	Larva Conservatório d'Arte Dramática. 89		

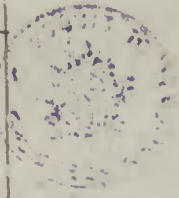

Depósito das Livrarias dos extinctos Conventos. 26 de Março 1837

João • Botelho de Sousa
Fiscal

Mapa do Movimento do Depósito das Livrarias dos Conventos extinctos desde o dia 9 de Abril de 1839 até ao dia 15 inclusive.

	Classificação seg ^{da} a ordem alfabética	Obras	Volumes
Livrarias	Accountas de Lett ^o Latino Letra C.	24	158
	Dito de " D.	83	358
	Dito de " E.	43	252
	Somma	150	768
	Biblioth ^{as} extraídas de Lett ^o Latino = 52 =		
Suadas	Para a Escola Medico-Chirurgica		= 01 =
Entradas			

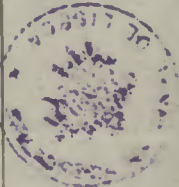

Depósito das Livrarias dos extinctos Conventos 16 de Abril de 1839.

Pedro Notario de Lippas
Escal.

[Faint, illegible handwritten text at the top of the page]

<i>[Faint handwritten text]</i>	<i>[Faint handwritten text]</i>	<i>[Faint handwritten text]</i>	<i>[Faint handwritten text]</i>
<i>[Faint handwritten text]</i>	<i>[Faint handwritten text]</i>	<i>[Faint handwritten text]</i>	<i>[Faint handwritten text]</i>
<i>[Faint handwritten text]</i>	<i>[Faint handwritten text]</i>	<i>[Faint handwritten text]</i>	<i>[Faint handwritten text]</i>
<i>[Faint handwritten text]</i>	<i>[Faint handwritten text]</i>	<i>[Faint handwritten text]</i>	<i>[Faint handwritten text]</i>
<i>[Faint handwritten text]</i>	<i>[Faint handwritten text]</i>	<i>[Faint handwritten text]</i>	<i>[Faint handwritten text]</i>
<i>[Faint handwritten text]</i>	<i>[Faint handwritten text]</i>	<i>[Faint handwritten text]</i>	<i>[Faint handwritten text]</i>

[Faint, mirrored text, possibly bleed-through from the reverse side]

[Faint, illegible handwritten text at the bottom of the page]

Mapa do Movimento do Depósito das Livrarias dos extintos Conventos
de o dia 16 d' Abril de 1839 até ao dia 22 inclusive).

	Classificação seg ^{da} a ordem alfabética	Obras	Volume
Entradas	Acstavas de 1 ^o Latino Letra F.	118	705
	Dito..... de..... " G.	165	950
	Somma.....	283	1:655
	Bilhetes extraidos de Folia Latino....	97	
Saida	Para a Bibliotheca Nacional.....		
Entradas			

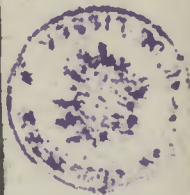

Deposito das Livrarias dos extintos Conventos 23 d' Abril de 1839.

Leonor Nobre de Sousa
Fiscal.

1870

1	2	3	4	5	6	7	8	9	10	11	12	13	14	15	16	17	18	19	20	21	22	23	24	25	26	27	28	29	30	31	32	33	34	35	36	37	38	39	40	41	42	43	44	45	46	47	48	49	50	51	52	53	54	55	56	57	58	59	60	61	62	63	64	65	66	67	68	69	70	71	72	73	74	75	76	77	78	79	80	81	82	83	84	85	86	87	88	89	90	91	92	93	94	95	96	97	98	99	100
---	---	---	---	---	---	---	---	---	----	----	----	----	----	----	----	----	----	----	----	----	----	----	----	----	----	----	----	----	----	----	----	----	----	----	----	----	----	----	----	----	----	----	----	----	----	----	----	----	----	----	----	----	----	----	----	----	----	----	----	----	----	----	----	----	----	----	----	----	----	----	----	----	----	----	----	----	----	----	----	----	----	----	----	----	----	----	----	----	----	----	----	----	----	----	----	----	----	----	-----

1870

1871

1872

1873

1874

1875

1876

1877

1878

1879

1880

1881

1882

1883

1884

1885

1886

1887

1888

1889

1890

1891

1892

1893

1894

1895

1896

1897

1898

1899

1900

Mapa do Movimento do Depósito das Livrarias dos extintos Conventos desde
o dia 23 d' Abril de 1839 até ao dia 29 inclusive.

	Classificação segundo a Ordem Alfabética	Obras	Volumes
Trabalhos.	Acertariao de d.º Latin. Letra H	91	357
	Dito d.º I	60	316
	Dito d.º K	54	135
	Somma	205	808
	Biblicas extraidos de Folio Latino 82		
Saída	Para a Bibliotheca	= 43 =	
	Para o Conservatorio Dramatico	= 84 =	
	Para a Freguesia de Chelheims	= 11 =	
Entrada.	Da Livraria de S.º Antonio da Bastanheira	= 1.409 =	



Deposito das Livrarias dos extintos Conventos 30 de Abril de 1839.

Pedro e Nogueira de Siqueira
Fiscal.

Ticã existindo no deposito como Subsidiarias as seguintes obras que pertencem á
Bibliotheca, o Burotel, o d.º d.º Antonio, e os livros do Barroze.

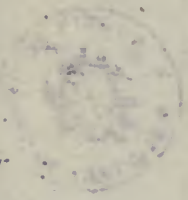

[Faint, illegible handwriting, possibly a list or ledger entries.]

[Faint, illegible handwriting, possibly a list or ledger entries.]

[Faint, illegible handwriting, possibly a list or ledger entries.]

[Faint, illegible handwriting, possibly a list or ledger entries.]

[Faint, illegible handwriting, possibly a list or ledger entries.]

[Faint, illegible handwriting, possibly a list or ledger entries.]

Mapa do movimento do Depósito das Livrarias dos extinctos Conventos desde o dia 20 de Maio de 1839 até o inclusive, de mez de Maio do dito anno.



	Classificação segundo a ordem Alfabética	Obras	Volumes
Trabalhos	Acertaram-se de L ^o latino letra L	134	552
	Bilhetos extraidos de folio latino -	105	
Subidas	Para a Bibliotheca d'Academia das Bellas Artes de propriedade	121	
	" " " " " em deposito -	10	
	" " do Conservatorio Dramatico - -	84	
Entradas			

Deposito das Livrarias dos extinctos Conventos 7 de Maio de 1839

Jose Joaquim da Silveira e Costa
[Signature]
Siscal.

Mapa do movimento do Depósito das Livrarias dos extintos Conventos desde o dia 2 de Maio de 1839, até ao dia 11 inclusive, aliás até ao dia 13 inclusive do referido Mez de Maio.

Trabalhos.	Classificação segundo a ordem alfabética	Obras.	Volumes.
	Acertaram-se de L ^o latino - letras. N.º. V. e C.	410	1:385
	Bilhetes extraídos de folio latino	98	
Livrarias	1 ^a Bibliotheca da Secretaria da Guerra		228
Entradas			

Depósito das Livrarias dos extintos
Conventos 11 de Maio de 1839

Jose Joaquim da Silveira Costa
Fiscal.

[Faint, illegible handwriting at the top of the page]



<i>[Faint handwriting]</i>	<i>[Faint handwriting]</i>	<i>[Faint handwriting]</i>	<i>[Faint handwriting]</i>
<i>[Faint handwriting]</i>	<i>[Faint handwriting]</i>	<i>[Faint handwriting]</i>	<i>[Faint handwriting]</i>
<i>[Faint handwriting]</i>	<i>[Faint handwriting]</i>	<i>[Faint handwriting]</i>	<i>[Faint handwriting]</i>
<i>[Faint handwriting]</i>	<i>[Faint handwriting]</i>	<i>[Faint handwriting]</i>	<i>[Faint handwriting]</i>
<i>[Faint handwriting]</i>	<i>[Faint handwriting]</i>	<i>[Faint handwriting]</i>	<i>[Faint handwriting]</i>

[Faint, illegible handwriting at the bottom of the page]

Mapa do movimento do Depósito das Livrarias dos extintos Conventos³⁸
 desde o dia 11 de Maio de 1839 até ao dia 20 inclusive.

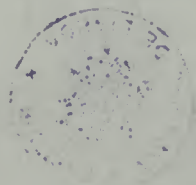

Trabalhos.	Classificação segº a ordem alfabética.	Obras	Volumes.
	Acertaram-se de Liº latino: letras = 9.	255	1.043
	Bilhetos extraídos de folio latino	96	
Saídas	Para a Secretaria do Reino em Liº		1
	" " " folio		1
Entradas		Soma	2

Depósito das Livrarias dos extintos
 Conventos 21 de Maio de 1839

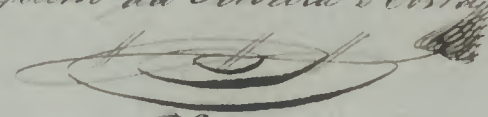
Jose Joaquim da Silveira e Costa

 Fiscal.

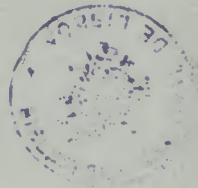
Relação do movimento do Depósito das Livrarias dos extintos Conventos desde o dia 21 de Maio de 1839 até ao dia 27 inclusive do dito mez.

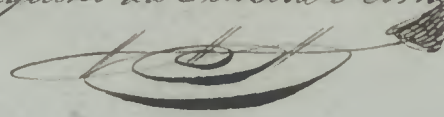

	Classificação seg ^o a Ordem Alfabética.	Obras.	Volumes.
Folhetos.	Acertaram-se de L ^o latino: letras = Q. e R. =	109	561
	Bilhetes extraídos de folio latino	73	
Suidas.	Para a Secretaria da Guerra em L ^o		3
Entradas			

Deposito das Livrarias dos extintos Conventos 28 de Maio de 1839

Jose Joaquim da Silveira e Costa

 Fiscal.

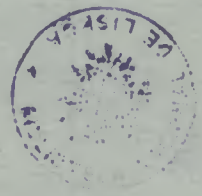
Mapa do movimento do Depósito das Livrarias dos extinctos Conventos desde o dia 20 de Maio até 3 de Junho de 1839 inclusive.



	Classificação seg. a ordem alfabética.	Obras.	Volumes.
Trabalhos	Acartaram-se de 4º latino-letra = 12	368	1.200
	Bilhetes extrahidos de folio latino =		79
Lucidas	Pa Bibliotheca Publica =		18
Entradas			

Depósito das Livrarias dos extinctos Conventos 4 de Junho de 1839

José Louquim da Silveira e Costa

Fiscal.

1875



Mapa do movimento de Depósito das Livrarias dos extinctos conventos desde o dia 1 de Junho de 1839 até 10 inclusive, do mesmo mez.

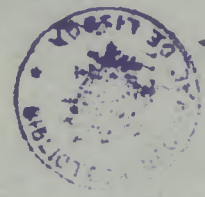

	Classificação seg' o Orden Alphabeticas	Obras	Volumeas
Trabalhos	Acturam. de de L. latine: letra = L	158	907
	Bilhetes extrahidos de folio latine.		22
Entradas	Pa Secretaria da Guerra		198
	Pa Escola Polytechnica		132
	Pa Bibliotheca Publica (liv. do século 15º)		17
	Total		377*

* Saíram p' a Bibliotheca das
Caldas da Rainha vol. 123

Deposito das Livrarias dos extinctos Conventos
11 de Junho de 1839

P. José Joaquim da Silveira Costa

Fiscal.

100



100	500		

Mapa do movimento do Depósito das Livrarias dos extintos Conventos desde o dia 15 de Junho de 1839, até ao dia 17 do mesmo inclusive.



	Classificação segun a ordem alfabética	Obras.	Volumes.
Folhetos.	Acertaram-se de h' latino. litras. V. X. e Z.	210	913
	Bilhetes extraidos de folio latino	82	
Quilhos.	Pa. Bibliotheca Publica. livros de h' de século 15.	12	
Entradas.			

Depósito das Livrarias dos extintos Conventos 18 de Junho de 1839

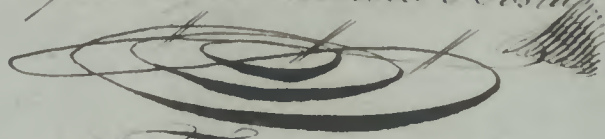
Jose Paquim da Silveira e Costa

Fiscal.

Mapa do movimento do Depósito das Livrarias dos extintos Conventos, desde o dia 10 de Junho de 1839, até ao dia 25 do mesmo, inclusive.



	Classificação segundo a ordem alfabética.	Obras	Volums
Trabalhos.	<small>Remissão</small> Acertaram-se de L ^{ta} latine - ltra = A =	25	227
	Bilhetes extraídos de folio latine	90	
Entradas (vendas)			
Entradas			

Depósito das Livrarias dos extintos Conventos 25 de Junho de 1839

Jose Paquim da Silveira e Costa



Fiscal.

Handwritten scribbles and marks at the bottom of the page, possibly representing a signature or initials.

Mapa do movimento do Depósito das Livrarias dos extintos Conventos, desde o dia 25 de Junho, até ao 1º de Julho de 1839, inclusive.

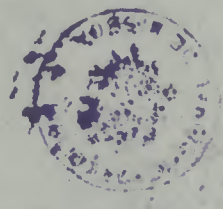

	Classificação segº a ordem alfabética	Obras	Volumes
Trabalhos.	Remissões. Acertaram-se de li. latinas letras B. e C.	37	136
	Bilhetes extraídos de folio latino	66	
Entradas (suídas)	1ª Bibliotheca de Marinha		232
	2ª Escola Polytechnica		72
	<u>Totalidade</u>		<u>308</u>
Entradas			

Depósito das Livrarias dos extin. José Joaquim da Silveira e Costa
 dos Conventos 2 de julho de 1839

[Signature]
 Fiscal.

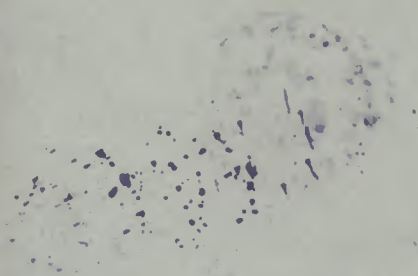



Mapa de movimento do Depósito das Livrarias dos extintos Conventos, desde o dia 2 de Julho de 1839 até e inclusive do mesmo Mes.

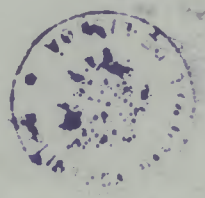

Trabalhos.	Classificação segò a ordem alfabética		Obras	Volume
	Acertaram-se de 5 latine: letras, D. E. F.	Remissões	26	133
	Bilhetes extraídos de folio latine 54			
Entradas				
Saídas				

Depósito das Livrarias dos extintos Conventos 9 de julho de 1839

Jose Joaquim da Silveira Costa
Fiscal.





Mapa de movimento do Deposito das Livrarias dos extintos Conventos desde o dia 1 de Julho de 1839 ate 15 do mesmo inclusive.



Trabalhos.	Classificação segda ordem alfabetica.	Obras	Volume
	<small>Mem. 55826.</small> Acertaram se de Li. lat. letras: G, H, I, K, L, M, N, e O.	33	211
	Bilhetes extrahidos de folio latino: letra M... 96...		
Saídas.			
Entradas.			

Deposito das Livrarias dos extintos Conventos 15 de julho de 1839

Jose Joaquim da Silveira e Costa
[Signature]
Fiscal.

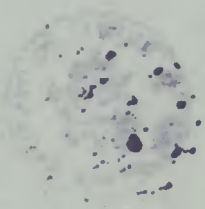



Mapa do movimento do Deposito das Livrarias dos extintos Conventos desde o dia 16 de Julho de 1839 até 22 inclusive de mesmo Mes.

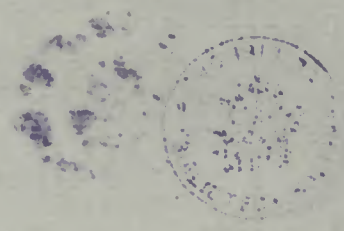

	Classificação segdo o Orden alphabetic.	Obras	Folhas
Trabalhos.	Remissões Acartaram se de L ^o latino-letra = P, L, R, S, T, X, Y, Z.	31	200
	Bilhetos extrahidos do folio latino-letra = M. 103 =		
Lidos.			
Entradas.			

Deposito das Livrarias dos extintos Conventos 23 de Julho de 1839

Jose Joaquim da Silveira e Costa
[Signature]
Fiscal.

Mapa do movimento de Deposito das Livrarias dos extintos Conventos desde o dia 23 de Julho de 1839 ate dia 29 do mesmo, inclusive.

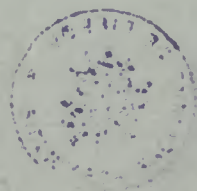

Trabalhos.	Os trabalhos desta semana tem sido a reorganisação das obras nas estantes a saber - lat. espanh. portug. franc.	Obras	Fol.
	
	Relhetos extraidos de fol. latino letra M	87 =	
Saídas.	1. ^a Bibliotheca publica livros do secul. 15. ^o	1	vol
	Manual de lavreiro de Mr. Burnett O qual pertencia a 1. ^a Biblioth e estava empresado neste Depos.	1	"
Entradas.			

Deposito das Livrarias dos extintos Conventos 30 de Julho de 1839

Jose Joaquim da Silveira e Costa

 Fiscal.

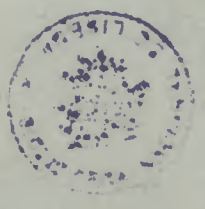
Relação de movimento de Depósito das Livrarias dos extintos Conventos desde o dia 30 de Julho de 1839 até ao dia 5 de Agosto do mesmo anno, inclusive.



Trabalhos.	Continuam os trabalhos da Semana antecedente; e vem a ser, a collocação nas estantes dos livros. } Portug. latim, franc, e hisp. fol. 4.º e 8.º
Líquidos.	Bilhetes extraídos de fol. latino letra = M = 65 =
Entradas.	

Depósito das Livrarias dos extintos Conventos O d' Agosto de 1839

Jose Joaquim da Silveira d Costa
Fiscal.

Mapa do movimento do Deposito das Livrarias dos extintos Conventos desde o dia 6 de Agosto de 1839 ate ao dia 12 inclusive, do dito mes.

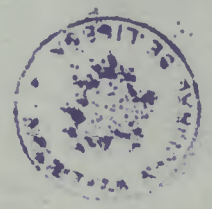

Trabalhos.	Continuam os trabalhos da Semana passada, e saber, a reorganisação d'obras - } Portug, Franc, e Hosp. de todos os formatos
	Bilhetes extraidos de folio latino letra = M = - 91 = (2)
Saídas	
Entradas	

(a) Esta semana houveram muitas remissões, e por isso é diminuto o nº de bilhetes.

Jose Joaquim da Silveira Costa
[Signature]
Fiscal.

Deposito das Livrarias das extintos conventos 13 d' Agosto de 1839



10

Mapa do movimento do Deposito das Livrarias dos extintos Conventos desde o dia 13 d'Agosto de 1839 ate dia 19 do mesmo, inclusive.



Trabalhos.	Continuam os trabalhos da Semana preterita, a saber, a reorganisaçao nas estantes d'obras completas e incompletas em } Latin, franc, e portug.
	Bilhetes extraidas de folio latino = letra = M = 60 =
Livrarias.	1ª Bibliotheca Publica = Prosa de Plutarcus 2. vol.
Entradas.	

Deposito das Livrarias dos extintos Conventos 20 d'Agosto de 1839

Jose Joaquim da Silveira e Costa
Fiscal.

Mapa do movimento de Depósito das Livrarias dos extintos Conventos desde o dia 20^o d'Agosto de 1839 ate 20^o do mesmo, inclusive.

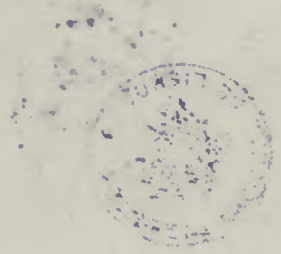

Trabalhos	Classificação segundo o ordem alfabético	Obras	Volumes
	Acertaram-se de folio latino letras = A e B =	50	118
	Entraram de novo nas estantes - liv. portug de fol. etc. (*)	70	130
	Totalidade.....	120	248
	Bilhetes extraidos de fol. latino letra = M = 67 =		
Suídas.			
Entradas.			

(*) Continua a reorganização do 8º e 12º francez.

Deposito das Livrarias dos extintos Conventos 21 d'Agosto de 1839

Jose Joaquim da Silveira Costa
Fiscal.

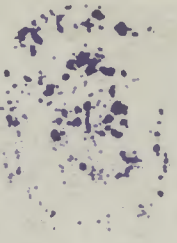

[Faint, illegible handwritten text at the bottom of the page]

Mapa de movimento do Deposito das Livrarias das extintos Con-
ventos desde o dia 27 de agosto de 1839 até 2 de Setembro, do mesmo an-
no, inclusive.



	Classificação segundo a ordem alfabética	Obras	Volumes
Trabalhos	Acertaram-se de folio latino = letras = A a K inclusive (a)	268	569
	Acertaram-se de folio Portuguez = letras = A a K inclus.	26	39
	Acertaram-se de folio Hespanhol = letras = A a K inclusive	26	66
	Continua a reorganização do P.º e N.º francez	"	"
	Totalidade	293	654
	Bilhetes extraídos de folio latino = letra = M = = 77 =		
Entradas Suizas			

a) Desde a letra A até B inclusive, são rem-
isões.

Estes livros são os que vieram ultimamente d'Olhalvo. De

Deposito das Livrarias das extintos
Conventos 2 de Setembro de 1839

José Joaquim da Silveira Costa
[Signature]
Fiscal

[Faint, illegible handwritten text at the top of the page, possibly a header or title.]

<i>[Faint handwritten text]</i>	<i>[Faint handwritten text]</i>	<i>[Faint handwritten text]</i>	<i>[Faint handwritten text]</i>
<i>[Faint handwritten text]</i>	<i>[Faint handwritten text]</i>	<i>[Faint handwritten text]</i>	<i>[Faint handwritten text]</i>
<i>[Faint handwritten text]</i>	<i>[Faint handwritten text]</i>	<i>[Faint handwritten text]</i>	<i>[Faint handwritten text]</i>
<i>[Faint handwritten text]</i>	<i>[Faint handwritten text]</i>	<i>[Faint handwritten text]</i>	<i>[Faint handwritten text]</i>
<i>[Faint handwritten text]</i>	<i>[Faint handwritten text]</i>	<i>[Faint handwritten text]</i>	<i>[Faint handwritten text]</i>
<i>[Faint handwritten text]</i>	<i>[Faint handwritten text]</i>	<i>[Faint handwritten text]</i>	<i>[Faint handwritten text]</i>
<i>[Faint handwritten text]</i>	<i>[Faint handwritten text]</i>	<i>[Faint handwritten text]</i>	<i>[Faint handwritten text]</i>
<i>[Faint handwritten text]</i>	<i>[Faint handwritten text]</i>	<i>[Faint handwritten text]</i>	<i>[Faint handwritten text]</i>
<i>[Faint handwritten text]</i>	<i>[Faint handwritten text]</i>	<i>[Faint handwritten text]</i>	<i>[Faint handwritten text]</i>
<i>[Faint handwritten text]</i>	<i>[Faint handwritten text]</i>	<i>[Faint handwritten text]</i>	<i>[Faint handwritten text]</i>
<i>[Faint handwritten text]</i>	<i>[Faint handwritten text]</i>	<i>[Faint handwritten text]</i>	<i>[Faint handwritten text]</i>
<i>[Faint handwritten text]</i>	<i>[Faint handwritten text]</i>	<i>[Faint handwritten text]</i>	<i>[Faint handwritten text]</i>
<i>[Faint handwritten text]</i>	<i>[Faint handwritten text]</i>	<i>[Faint handwritten text]</i>	<i>[Faint handwritten text]</i>
<i>[Faint handwritten text]</i>	<i>[Faint handwritten text]</i>	<i>[Faint handwritten text]</i>	<i>[Faint handwritten text]</i>
<i>[Faint handwritten text]</i>	<i>[Faint handwritten text]</i>	<i>[Faint handwritten text]</i>	<i>[Faint handwritten text]</i>

[Faint, illegible handwritten text at the bottom of the page, possibly a signature or footer.]

Mapa do movimento do Depósito das Livrarias dos extintos Conventos desde o dia 3 de Setembro de 1839 até 9 do mesmo, inclusive.



Trabalhos	Classificação segundo a ordem alfabética	Obras	Volumes
	Acertaram-se de 1.º Português - letra = C a Z	72	137
" " " " Hespanhol " " A a Z	112	153	
" " " " 8.º " " e Português A a Z (*)	76	88	
Totalidade	260	378	
	Bilhetes extraídos de folios - latinos - letra = M =	102.	
Adições			
Extinções			

(*) Hes. ob. 38 - vol = 13

Port. " 38 = " 15

Depósito das Livrarias dos extintos
Conventos 10 de Setembro de 1839

Jose Joaquim da Silveira e Costa
Fiscal.

Faint handwritten text at the top of the page, possibly a title or header, which is mostly illegible due to fading and bleed-through.

Date	Amount	Particulars	
1773	100	Paid for ...	✓
1773	50	Received from ...	✓
1773	25	Paid for ...	✓
1773	75	Received from ...	✓
1773	100	Paid for ...	✓

Faint handwritten text at the bottom of the page, possibly a signature or footer, which is mostly illegible.

Mapa do movimento do Depósito das Livrarias dos extintos Conventos desde o dia 10 de Setembro de 1839 até ao dia 16 do mesmo, inclusive.



	Classificação segundo a ordem alfabética	Obras	Volumes
Trabalhos.	Acertaram-se de 1. ^o hespanhol - diferentes letras	92	160
	” ” 2. ^o ” ” ” ”	226	190
	Totalidade	318	630
	Bilhetes extraídos de folios (#) letra = N = 84 = continua a reorganização do 8. ^o francez letra = H =		
Sueltas.			
Entradas.			

(#) Lutina.

Depósito das Livrarias dos extintos
Conventos 17 de Setembro de
1839

Jose Joaquim da Silveira e Costa
Fiscal.

Faint, illegible text at the top of the page.

A dark, circular ink smudge or stamp is located below the table.

Mapa do movimento do Deposito das Livrarias dos extintos Conventos desde a dia 1^o de Setembro de 1839 ate 23 do mesmo, inclusive.



	Classificação segundo a Ordem alfabética..	Obras	Volume.
Trabalhos.	Acertaram-se de L ^o hespanhol: varias letras:	84	110
	" de P ^o " " "	152	448
	Totalidade	236	558
	Bilhetes extraidos de folio latino = letra = N = 74 = Continua a reorganisação de 8 ^o 72 = francez letra = L =		
Saidas.			
Entradas.			

Deposito das Livrarias dos extintos Conventos 24 de Setembro de 1839

Jose Joaquim da Silveira e Costa
Fiscal.

Faint, illegible handwritten text at the top of the page.





Mapa do movimento do Depósito das Livrarias dos extintos Conventos desde o dia 25 de Setembro de 1839 até 30 do mesmo, inclusive.



	Classificação segº a ordem alfabética	Obras.	Volumes.
Trabalhos.	Acertaram-se de 2 ^o as pranchas de letras	308	395
	Bilhetes extraídos de folio latino - letra O = 85 = Continua a reorganização de 8 ^o 12 ^o franceza letra = M =		
Saidas.			
Entradas.			

Depósito das Livrarias dos extintos
Conventos 1^o de Outubro de 1839

Jose Joaquim da Silveira e Costa
Fiscal

Faint, illegible handwriting at the top of the page.



<i>[Faint handwritten text]</i>	<i>[Faint handwritten text]</i>	<i>[Faint handwritten text]</i>	<i>[Faint handwritten text]</i>
<i>[Faint handwritten text]</i>	<i>[Faint handwritten text]</i>	<i>[Faint handwritten text]</i>	<i>[Faint handwritten text]</i>
<i>[Faint handwritten text]</i>	<i>[Faint handwritten text]</i>	<i>[Faint handwritten text]</i>	<i>[Faint handwritten text]</i>
<i>[Faint handwritten text]</i>	<i>[Faint handwritten text]</i>	<i>[Faint handwritten text]</i>	<i>[Faint handwritten text]</i>
<i>[Faint handwritten text]</i>	<i>[Faint handwritten text]</i>	<i>[Faint handwritten text]</i>	<i>[Faint handwritten text]</i>
<i>[Faint handwritten text]</i>	<i>[Faint handwritten text]</i>	<i>[Faint handwritten text]</i>	<i>[Faint handwritten text]</i>

[Large, stylized handwritten signature or flourish at the bottom of the page.]

Mapa do movimento do Deposito das Livrarias dos extinctos
Conventos desde o dia 1.º de Outubro de 1839 inclusive.

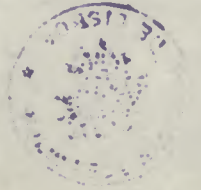

Trabalhos.	Classificação segº a ordem alphabetica.	Obras	Colunas
	Acertaram-se de P.º 1.º francez d. A. a H. inc.	279	117
	Bilhetes extrahidos de folio latino-letros - O e P = 103 = continua a reorganisação do P.º 1.º francez letros - M, N, e O.		
Lidas.	P.º J. Bartholomeo da Charneca quadros ..		22 =
	P.º freg.ª da Encarnação livros p.º uso da igreja. -		14
Entradas.			

Deposito das Livrarias dos extinctos
Conventos 1.º d' Outubro de 1839

Jose Joaquim da Silveira e Costa
Fiscal.

100	100	100	
100	100	100	
100	100	100	
100	100	100	
100	100	100	

Handwritten text at the bottom of the page, possibly a signature or a note, which is mostly illegible due to fading and bleed-through.

Mapa do movimento do Depósito das Livrarias dos extintos Conventos desde o dia 1^o d' Outubro de 1839 até ao dia 15 do mesmo, inclusive.

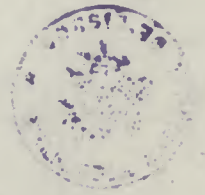

	Classificação segº a ordem alfabética.	Obras.	Volumes.
Trabalhos.	Acertaram-se de S.ª M.ª francez-lettras = 1 ^ª a 2 ^ª	290	827
	" " " " " diferentes lettras	27	32
	Total.....	317	859
	Bilhetes extraídos de folios lateros lettra = S.ª = Continha a reorganisação de S.ª M.ª francez lettras = S.ª e D.ª =		98
Levadas.	Para a freg.ª de N. S. da Consolacão de Gerimbra quadros .. 24 = 1 ^ª a mesma " " " " " " " " " " livros 5		
Entradas.			

Depósito das Livrarias dos extintos Conventos 15 d' Outubro de 1839

Jose Joaquim da Silveira Costa
[Signature]
Fiscal.

Faint handwritten text at the top of the page.

Faint handwritten text at the bottom of the page.

Mapa do movimento do Depósito das Livrarias dos extintos Conventos desde o dia 15 d' Outubro de 1839 ate 21 do mes. me, inclusive.



	Classificação seg' a ordem alfabética	Obras	Volumes.
Trabalhos.	Acertaram-se de 1. ^o e 2. ^o francez dif. ^{as} letras =	19	111
	" " " " hespanhol dif. ^{as} letras =	58	82
	" " " " portuguez " " =	227	311
	Total	304	504
	Bilhetes extraidos de folio latino letra = 9		95
	Continua a reorganização de 3. ^o e 4. ^o francez = letra =		
Suicidas.	Saíram p ^o a Parochial de S. Vicente d' Alcabideche no dia 10 d' Outubro de 1839. livros liturgicos		15
Entradas:			

Deposito das Livrarias dos extintos Conventos 22 d' Outubro de 1839

Jose Joaquim da Silveira e Costa
[Signature]
Fiscal.

Faint handwritten text at the top of the page, possibly a header or title.

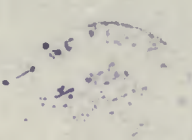

<i>[Faint handwritten text]</i>	<i>[Faint handwritten text]</i>	<i>[Faint handwritten text]</i>	<i>[Faint handwritten text]</i>
<i>[Faint handwritten text]</i>	<i>[Faint handwritten text]</i>	<i>[Faint handwritten text]</i>	<i>[Faint handwritten text]</i>
<i>[Faint handwritten text]</i>	<i>[Faint handwritten text]</i>	<i>[Faint handwritten text]</i>	<i>[Faint handwritten text]</i>
<i>[Faint handwritten text]</i>	<i>[Faint handwritten text]</i>	<i>[Faint handwritten text]</i>	<i>[Faint handwritten text]</i>
<i>[Faint handwritten text]</i>	<i>[Faint handwritten text]</i>	<i>[Faint handwritten text]</i>	<i>[Faint handwritten text]</i>
<i>[Faint handwritten text]</i>	<i>[Faint handwritten text]</i>	<i>[Faint handwritten text]</i>	<i>[Faint handwritten text]</i>

Faint handwritten text at the bottom of the page, possibly a signature or footer.

Mapa de movimento do Depósito das Livrarias dos extintos Conventos desde o dia 22 d' Outubro de 1839 até ao dia 28 do mesmo, inclusivo.



	Classificação segº a ordem alfabética	Obras.	Volumes.
Trabalhos.	Acertaram-se de L. portug. diff.º letras	57	291
	" " " " "	110	152
	Total	177	443
	Bilhetos extraídos de fol. latino = letra = P = 98 Contêm a reorganização de 8º e 12º francez letra = S =		
Saídas.	1.ª Igreja da Consolação do Castello de Cesimbra quadros = um.		
Entradas.			

Deposito das Livrarias dos extin-
ctos Conventos 29 de Outubro de
1839

Jose Joaquim da Silveira d'Costa

Fiscal.

Faint handwritten text at the top of the page, possibly a header or title.

<i>[Faint handwritten text]</i>	<i>[Faint handwritten text]</i>	<i>[Faint handwritten text]</i>	<i>[Faint handwritten text]</i>
<i>[Faint handwritten text]</i>	<i>[Faint handwritten text]</i>	<i>[Faint handwritten text]</i>	<i>[Faint handwritten text]</i>
<i>[Faint handwritten text]</i>	<i>[Faint handwritten text]</i>	<i>[Faint handwritten text]</i>	<i>[Faint handwritten text]</i>
<i>[Faint handwritten text]</i>	<i>[Faint handwritten text]</i>	<i>[Faint handwritten text]</i>	<i>[Faint handwritten text]</i>
<i>[Faint handwritten text]</i>	<i>[Faint handwritten text]</i>	<i>[Faint handwritten text]</i>	<i>[Faint handwritten text]</i>
<i>[Faint handwritten text]</i>	<i>[Faint handwritten text]</i>	<i>[Faint handwritten text]</i>	<i>[Faint handwritten text]</i>
<i>[Faint handwritten text]</i>	<i>[Faint handwritten text]</i>	<i>[Faint handwritten text]</i>	<i>[Faint handwritten text]</i>
<i>[Faint handwritten text]</i>	<i>[Faint handwritten text]</i>	<i>[Faint handwritten text]</i>	<i>[Faint handwritten text]</i>

Faint handwritten text at the bottom of the page, possibly a signature or footer.

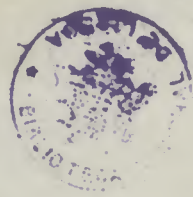
Mapa do movimento do Deposito das Livrarias dos extintos Conventos desde o dia 29 d' Outubro de 1839 ate 5 de Novembro do mesmo anno, inclusive



	Classificação seg ^o a ordem alfabética	Obras	Volumes.
Trabalhos.	<i>Remissões.</i> Acertaram-se de fol. portug. letras A a M inclus.	11	302
	de 8 ^o ,, diff ^{as} letras ..	122	219
	Total ..	133	521
	Bilhetes extrahidos de folia latino = 9 ^o		04
	Continua a reorganização de 8 ^o 12 ^o francez letra = 9 =		
Saidas.			
Entradas.			

Deposito das Livrarias dos extintos Conventos 5 de Novembro de 1839

Jose Joaquim da Silveira e Costa
[Signature]
Fiscal.

Faint, illegible text at the top of the page, possibly a header or title.

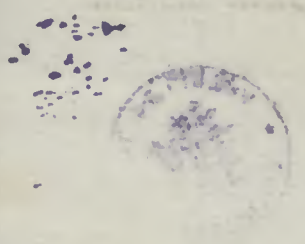

<i>[Faint handwritten text]</i>	<i>[Faint handwritten text]</i>	<i>[Faint handwritten text]</i>	<i>[Faint handwritten text]</i>
<i>[Faint handwritten text]</i>	<i>[Faint handwritten text]</i>	<i>[Faint handwritten text]</i>	<i>[Faint handwritten text]</i>
<i>[Faint handwritten text]</i>	<i>[Faint handwritten text]</i>	<i>[Faint handwritten text]</i>	<i>[Faint handwritten text]</i>
<i>[Faint handwritten text]</i>	<i>[Faint handwritten text]</i>	<i>[Faint handwritten text]</i>	<i>[Faint handwritten text]</i>
<i>[Faint handwritten text]</i>	<i>[Faint handwritten text]</i>	<i>[Faint handwritten text]</i>	<i>[Faint handwritten text]</i>
<i>[Faint handwritten text]</i>	<i>[Faint handwritten text]</i>	<i>[Faint handwritten text]</i>	<i>[Faint handwritten text]</i>

Faint handwritten text at the bottom of the page, possibly a signature or footer.

1	2	3	4
5	6	7	8
9	10	11	12
13	14	15	16
17	18	19	20

The first of these is the *...*
 and the second is the *...*
 and the third is the *...*
 and the fourth is the *...*
 and the fifth is the *...*
 and the sixth is the *...*
 and the seventh is the *...*
 and the eighth is the *...*
 and the ninth is the *...*
 and the tenth is the *...*
 and the eleventh is the *...*
 and the twelfth is the *...*
 and the thirteenth is the *...*
 and the fourteenth is the *...*
 and the fifteenth is the *...*
 and the sixteenth is the *...*
 and the seventeenth is the *...*
 and the eighteenth is the *...*
 and the nineteenth is the *...*
 and the twentieth is the *...*

Mappa do movimento do Deposito das Livrarias dos extintos Conventos desde o dia 12 de Novembro de 1839 ate ao dia 18 do mesmo inclusive.

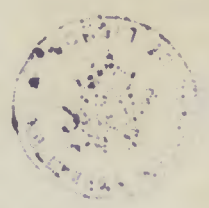

Trabalhos	Classificacão segda ordem alphabetica	Obras	Volume.
	Acertaram-se de folio hespanhol de A. a Z.	117	194
	Bilhetes extraidos de fol. latino letra = P = 92 = Continua a reorganisaçao de 8. e 12. francez letras B. D. e N.		
Saidas			
Entradas			

Deposito das Livrarias dos extintos Conventos
19 de Novembro de 1839

Jose Joaquim da Silveira Costa
[Signature]
Fiscal.

Mapa do movimento do Deposito das Livrarias dos extintos Conventos desde o dia 19 de Novembro de 1839 ate 25 do mesmo, inclusive.

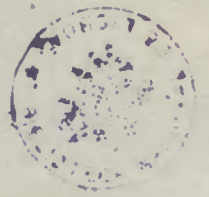

	Classificacao segda ordem alphabetica	Obras	Volumes
Tabalhos	Acartaram-se de fol. italiano de todas as letras	11	15
	" de 1º " " "	216	358
	" de 2º " " "	445	600
	Total	673	973
	Bilhetos extrahidos de folio latino letra = F = 86 = Continuam as remissoes de 1º e 2º francez de todas as letras.		
Saidas			
Entradas			

Deposito das Livrarias dos extintos Conventos 20 de Novembro de 1839

Jose Joaquim da Silveira Costa
Fiscal.

100	100		
100	100		
100	100		

[Faint handwritten text, possibly a signature or address]



Mapa do movimento do Deposito das Livrarias dos extinctos Conventos desde o dia 20 de Novembro de 1839 ate 2 de Dezembro do mesmo, inclusive.

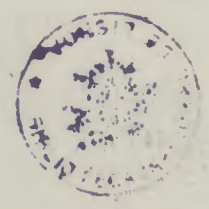

	Classificação seg' a ordem alphabetica	Obras	Volumes
Trabalhos.	Acertaram-se de Li. ^o latino dif. ^{as} letras	300	564
	de P. ^o italiano " "	9	31
	Total	309	595
	Bilhete extraído de fol. latino letras P. P. e R. = 100 = Começou a separação de fol. latino pelas letras alphabeticas. Continuam as remissões de P. ^o e L. ^o francez.		
Saidas.			
Entradas.			

Deposito das Livrarias dos extinctos Conventos 3 de Dezembro de 1839

Jose Joaquim da Silveira e Costa
Fiscal.

Faint, illegible handwritten text at the top of the page.

<i>Faint handwritten text</i>	<i>Faint handwritten text</i>	<i>Faint handwritten text</i>	<i>Faint handwritten text</i>
<i>Faint handwritten text</i>	<i>Faint handwritten text</i>	<i>Faint handwritten text</i>	<i>Faint handwritten text</i>
<i>Faint handwritten text</i>	<i>Faint handwritten text</i>	<i>Faint handwritten text</i>	<i>Faint handwritten text</i>
<i>Faint handwritten text</i>	<i>Faint handwritten text</i>	<i>Faint handwritten text</i>	<i>Faint handwritten text</i>
<i>Faint handwritten text</i>	<i>Faint handwritten text</i>	<i>Faint handwritten text</i>	<i>Faint handwritten text</i>
<i>Faint handwritten text</i>	<i>Faint handwritten text</i>	<i>Faint handwritten text</i>	<i>Faint handwritten text</i>
<i>Faint handwritten text</i>	<i>Faint handwritten text</i>	<i>Faint handwritten text</i>	<i>Faint handwritten text</i>

Faint, illegible handwritten text at the bottom of the page.

Mapa do movimento do Deposito das Livrarias dos extinctos Conventos desde o dia 3 de Dezembro de 1839, ate ao dia 9 do mesmo, inclusive.



Probatos.	Classificacao segda ordem alphabetica	Obras	Volume
	Continua a separacao alphabetica de fol. lat	"	"
	Bilhetes extraidos de fol. latino = letra = Po =		101
Suidas.			
Entradas.			

Deposito das Livrarias dos extinctos Conventos 10 de Dezembro de 1839

Jose Joaquim da Silveira e Costa
Fiscal.

Faint, illegible text at the top of the page, possibly bleed-through from the reverse side.



<i>Faint handwritten text</i>	<i>Faint handwritten text</i>	<i>Faint handwritten text</i>	<i>Faint handwritten text</i>
<i>Faint handwritten text</i>	<i>Faint handwritten text</i>	<i>Faint handwritten text</i>	<i>Faint handwritten text</i>
<i>Faint handwritten text</i>	<i>Faint handwritten text</i>	<i>Faint handwritten text</i>	<i>Faint handwritten text</i>
<i>Faint handwritten text</i>	<i>Faint handwritten text</i>	<i>Faint handwritten text</i>	<i>Faint handwritten text</i>
<i>Faint handwritten text</i>	<i>Faint handwritten text</i>	<i>Faint handwritten text</i>	<i>Faint handwritten text</i>

Faint handwritten text at the bottom of the page, including a signature and possibly a date.

Mapa do movimento da Deposito das Livrarias dos extintos Conventos desde o dia 1^o de Dezembro de 1839 até dia 30 do mesmo, inclusive.



Trabalhos.	Classificacao seg. a ordem alphabetica	Obras	Volumes.
	Continua a separacao alphabet. de fol. lat.	"	"
	Bilhetes extrahidos de fol. latino letra = Pp =		27
	D. ^o alphabetados rigorosamente		800
Saídas.			
Entradas			

Deposito das Livrarias dos extintos Conventos 1^o de Dezembro de 1839

Jose Joaquim da Silveira e Costa
Fiscal.

Faint handwritten text at the top of the page, possibly a header or title.

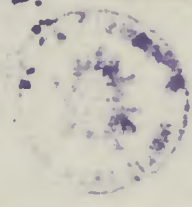

<i>Faint handwritten text in the first row, left column.</i>	<i>Faint handwritten text in the first row, middle column.</i>	<i>Faint handwritten text in the first row, right column.</i>
<i>Faint handwritten text in the second row, left column.</i>	<i>Faint handwritten text in the second row, middle column.</i>	<i>Faint handwritten text in the second row, right column.</i>
<i>Faint handwritten text in the third row, left column.</i>	<i>Faint handwritten text in the third row, middle column.</i>	<i>Faint handwritten text in the third row, right column.</i>
<i>Faint handwritten text in the fourth row, left column.</i>	<i>Faint handwritten text in the fourth row, middle column.</i>	<i>Faint handwritten text in the fourth row, right column.</i>
<i>Faint handwritten text in the fifth row, left column.</i>	<i>Faint handwritten text in the fifth row, middle column.</i>	<i>Faint handwritten text in the fifth row, right column.</i>

Faint handwritten text at the bottom of the page, possibly a signature or footer.



Valtam os Maypas desde 1^{ra} de Dixerem-
bro de 1839, ate 13 de Janeiro de 1840, inclusive.

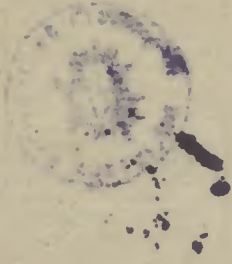

[Faint, illegible handwritten text, possibly bleed-through from the reverse side of the page.]

[Faint, illegible text, possibly bleed-through from the reverse side of the page.]



Mapa do movimento do Deposito das Livrarias dos extintos Conventos desde o dia 14 de Janeiro de 1860 até ao dia 20 do mesmo, inclusive.



Trabalhos.	Classificação Segº a Ordem alphabetical.	Obras.	Volumes.
	Continua a Separação, pº ordem alphabetical, de folio latino.	"	"
	Bilhetes extraídos de folio latino letra = No =		100
Lidas.	P. ^a Bibliotheca Publica, livros do sec. 15. ^o diferentes formatos, e bem assim Alemão, e Inglêsu 150		
	P. ^a Thesouro Publico, Historia Genealog. vol. 20		
Entradas.			

Deposito das Livrarias dos extintos Conventos 21 de Janeiro de 1860

Jose Joaquim da Silveira Costa
Fiscal.

Faint handwritten text at the top of the page, possibly a header or title.

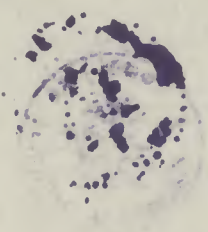

<i>Faint handwritten text</i>	<i>Faint handwritten text</i>	<i>Faint handwritten text</i>	
		<i>Faint handwritten text</i>	<i>Faint handwritten text</i>
<i>111</i>		<i>Faint handwritten text</i>	<i>Faint handwritten text</i>
<i>111</i> <i>111</i>		<i>Faint handwritten text</i>	<i>Faint handwritten text</i>
	<i>Faint handwritten text</i>		

Faint handwritten text at the bottom of the page, possibly a signature or footer.

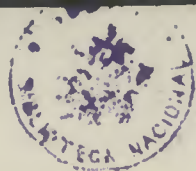

Mapa do movimento do Depósito das Livrarias dos extintos Conventos desde o dia 21 de Janeiro de 1850, até 27 do mesmo, inclusive.

Trabalhos.	Classificação segò a ordem alphabetica	Obras.	Volume.
	Começou no dia 26, a separação p' authors.
	Bilhetes extrahidos de folio latino: letras P e S 90. Continúa a collocação de L, e D. francez.		
Saidas.	Para a Bibliotheca Publica, livros do Seculo 15.º fl. 2. Levou o Sr. D.º Loureiro o 1.º tomo do dictionario de Pluteau.		
Entradas.			

Deposito das Livrarias dos extintos Conventos 28 de Janeiro de 1850

Jose Joaquim da Silveira e Costa

Fiscal.

Faint handwritten text at the top of the page, possibly a title or header.

<i>Faint handwritten text in the first row, left column.</i>	<i>Faint handwritten text in the first row, middle column.</i>	<i>Faint handwritten text in the first row, right column.</i>
<i>Faint handwritten text in the second row, left column.</i>	<i>Faint handwritten text in the second row, middle column.</i>	<i>Faint handwritten text in the second row, right column.</i>
<i>Faint handwritten text in the third row, left column.</i>	<i>Faint handwritten text in the third row, middle column.</i>	<i>Faint handwritten text in the third row, right column.</i>
<i>Faint handwritten text in the fourth row, left column.</i>	<i>Faint handwritten text in the fourth row, middle column.</i>	<i>Faint handwritten text in the fourth row, right column.</i>
<i>Faint handwritten text in the fifth row, left column.</i>	<i>Faint handwritten text in the fifth row, middle column.</i>	<i>Faint handwritten text in the fifth row, right column.</i>
<i>Faint handwritten text in the sixth row, left column.</i>	<i>Faint handwritten text in the sixth row, middle column.</i>	<i>Faint handwritten text in the sixth row, right column.</i>

Faint handwritten text at the bottom of the page, possibly a signature or footer.

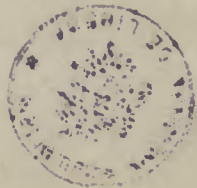
Mapa do movimento do Depósito das Livrarias dos extintos Conventos desde o dia 2^o de Janeiro de 1860 até 3 de Fevereiro do mesmo, inclusive.



Trabalhos.	Classificação seg. a ordem alfabética.	Obras	Volumes.	Observações.
	Acertaram-se de fol. latino-let. It.	52	307	
	Bilhetes extrahidos de fol. latino let. I. 102.			
Saídas.	2 ^a Bibliotheca Publica volume 2 ^o = 2.			
Entradas.				

Jose Joaquim da Silveira e Costa

Fiscal.

Deposito das Livrarias dos extintos Conventos 2 de Janeiro de 1860

Rapport de l'administration de l'Université de Paris
 au Roi, le 15 Mars 1777.

Particularités	Année	Nombre	Observations
	1776	12	...
	1777	15	...
	1778	18	...
	1779	20	...
	1780	22	...

Fait à Paris le 15 Mars 1777.
 Le Secrétaire de l'Université
 [Signature]

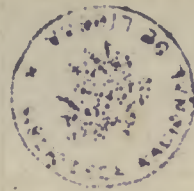

Mapa do movimento do Depósito das Livrarias dos extintos Conventos desde o dia 2 de Fevereiro de 1860 até 10 do mesmo, inclusive.

	Classificação seg. a ordem alfabética	Obras.	Volumes.	Observações.
Trabalhos.	Acertaram-se de fol. lat. letra = A =	31	119	Entregou o Sr. D. ^o Loureiro a V. da D. João de Castro escripta p. J. F. d'Andrada, entre-
	Bilhetes extrahidos de fol. latino letra = S = 101 =			João de S. vol. do dicionario de P. teas, que o sr. S. levou.
Saiidas.	Para a Bibliotheca Nacional = Diario de Maranhão = Vol. em 8. ^o 13			
Entradas.				

Depósito das Livrarias dos extintos Conventos 13 de Fevereiro de 1860

Jose Joaquim da Silveira e Costa

[Signature]
Fiscal.

Le Roy de France a permis au Sr. de la Roche de faire un règlement sur
 les deniers de la ville de Paris.

Description	Somme	Somme	Somme	
L'argent de la ville de Paris	112	21	L'argent de la ville de Paris	112
L'argent de la ville de Paris	112	21	L'argent de la ville de Paris	112
L'argent de la ville de Paris	112	21	L'argent de la ville de Paris	112
L'argent de la ville de Paris	112	21	L'argent de la ville de Paris	112

Le Roy de France a permis au Sr. de la Roche de faire un règlement sur
 les deniers de la ville de Paris.



Mapa do movimento do Deposito das Livrarias dos extin-
ctos Conventos desde o dia 11 de Fevereiro de 1860 até 1.^a
do mesmo, inclusive.

Trabalhos	Classificação seg. a ordem alfabética.	Obras.	Volumen.	Observações.
	Acertaram-se de 8.ª linha = letra = A = Ficou a reorganização do foneca e produziu	279 ..	1.121 1.960	Levou o Sr. D. Lou- reiro um vol com 11 de N.º d'Ulfrás; um incompleto.
	Total de volumenes		3.081	
Saídas.				
Entrada				

Deposito das Livrarias dos ex-
tinctos Conventos 11 de Feve-
reiro de 1860

Jose Joaquim da Silveira e Costa

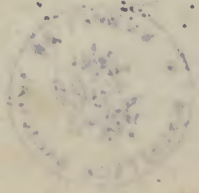
 Fiscal.



Le rapport de l'administration de l'Université de Paris, en l'année 1777, est le suivant: L'Université de Paris, le 15 Mars 1778.

L'Université	Le Collège	Le Séminaire	L'École de Médecine
10000	5000	2000	1500
10000	5000	2000	1500
10000	5000	2000	1500
10000	5000	2000	1500
10000	5000	2000	1500
10000	5000	2000	1500
10000	5000	2000	1500
10000	5000	2000	1500

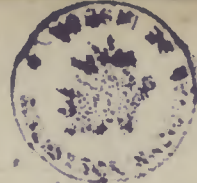
Par le Procureur de l'Université de Paris, Louis de La Motte, le 15 Mars 1778.



Mapa do movimento do Deposito das Livrarias dos extintos Conventos desde o dia 18 de Fevereiro de 1860 ate dia 1 de Março do mesmo, inclusivo.

	Classificação seg. a ordem alphabetica	Obras	Volumes	Observações
Trabalhos.	Acertaram-se de S. latino letra = B =	666	1:700	Neste Mapa vai mencionado o trabalho das duas semanas anteriores, em consequencia de não ter havido commissoes.
	” ” ” ” = C =	398	2:023	
	” ” ” ” = D =	139	326	
	Total	983	4:049	
Saídas.	Para a Bibliotheca Nacional livros do sec. 15.º			
	em fol. vol.		1	
Entradas.	em S.º vol.		8	

Deposito das Livrarias dos extintos Conventos 1º de Março de 1860

Jose Joaquim da Silveira e Costa
Fiscal

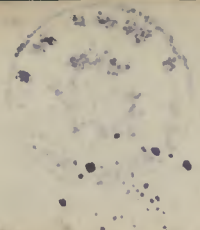

Handwritten text at the top of the page, possibly a title or header, written in a cursive script.

Description	Quantity	Price	Total	
100 lb. of ...	100	1.10	110	...
50 lb. of ...	50	.35	17.50	...
20 lb. of ...	20	.35	7.00	...
10 lb. of ...	10	.35	3.50	...
Total		1.10	138.00	...
...				...
...				...
Total				...

Handwritten signature and text at the bottom of the page, including a large, stylized signature.

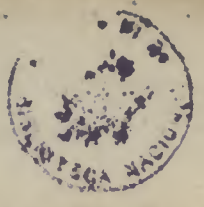

Mapa do movimento do Deposito das Livrarias dos extinctos Conventos desde o dia 10 de Março de 1840 até 15 do mesmo, inclusive.

Trabalhos.	Classificação segd. ^a a ordem alphabetica	Obras.	Volumes	Observações.	
	Acertaram-se de <i>P.</i> latino letra = E =	105	305		
	" " " " F =	187	587		
	Totallidade " " " " " " " " " " " "	292	892		
Saídas.	Para as freiras da Graça do Terço, um Antiphonario para o Coro. fol. mag. vol. 1				
Entradas.					

Deposito das Livrarias dos extinctos Conventos 17 de Março de 1840

Jose Joaquim da Silveira Costa
[Signature]
Fiscal.

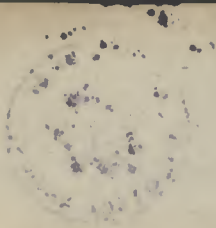

Faint, illegible text at the top of the page, possibly a header or title.

<i>Handwritten text</i>	<i>Handwritten text</i>	<i>Handwritten text</i>	<i>Handwritten text</i>
<i>Handwritten text</i>	<i>Handwritten text</i>	<i>Handwritten text</i>	<i>Handwritten text</i>
<i>Handwritten text</i>	<i>Handwritten text</i>	<i>Handwritten text</i>	<i>Handwritten text</i>
<i>Handwritten text</i>	<i>Handwritten text</i>	<i>Handwritten text</i>	<i>Handwritten text</i>

Faint, illegible text at the bottom of the page, possibly a signature or footer.

Mapa do movimento do Deposito das Livrarias dos extinctos Conventos desde o dia 17 de Março de 1840 até 23 do mesmo, inclusive.



	Classificação seg. ^{da} ordem alfabética	Obras	Volums	Observações.
Trabalhos.	Acertaram-se de P. latina letra = G =	234	4335	Houve, nesta semana, um dia de folga por ser um feriado p. ^{os} Liv. ^{as} das extinctas Repartições.
	" " " " " = H =	167	722	
	Total	401	5057	
Saidas.				
Entradas.				

Deposito das Livrarias dos extinctos Conventos 26 de Março de 1840

Jose Joaquim da Silveira e Costa

Fiscal.

The above is a list of the names of the persons who have been admitted to the office of Justice of the Peace for the County of ... in the year 1850.



Name	Age	Residence	Qualifications	Remarks
G. H. ...	35
...
...
...
...

In witness whereof, I have hereunto set my hand and the seal of the County of ... at the City of ... this ... day of ... 1850.



J. ...



Mapa do movimento do Depósito das Livrarias dos extin-
ctos Conventos desde o dia 24 de Março de 1840 até 30 do mes-
mo, inclusive.

	Classificação segd. ^a a ordem alfabética	Obras.	Volumos	Observações.
Trabalhos.	Acertaram-se de C. latino letra = I =	113	877	Nesta Semana na Howe com dia Sancto.
	" " " " " = K =	30	119	
	" " " " " = L =	202	659	
	Totalidade - - - - -	351	1.655	
Saídas.				
Entradas.				

Depósito das Livrarias dos extin-
ctos Conventos 31 de Março
de 1840

Jose Joaquim da Silveira e Costa

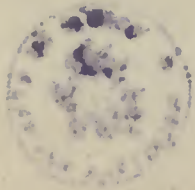
Fiscal.



Faint, illegible text at the top of the page, possibly a header or title.

Faint, illegible text at the bottom of the page, possibly a signature or footer.



Mapa do movimento do Depósito das Livrarias dos ex-
tinctos Conventos desde o dia 31 de Março de 1860 até 1^o d' Abril
do mesmo anno, inclusive.

	Classificação seg. a ordem alphabetica	Obras	Volumes	Observações
Trabalhos	Acertaram-se de P. latino letra = M =	318	1.061	Houve, nesta Semana, um fe- riado.
	" " " " " = N =	51	117	
	Totalidade	369	1.158	
Entradas				
Saídas				

Depósito das Livrarias dos ex-
tinctos Conventos 1^o d' Abril
de 1860

Jose Joaquim da Silveira e Costa

Fiscal.

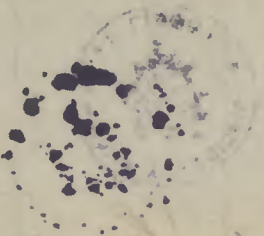

Handwritten flourish or signature at the top right.

Handwritten text, likely a title or header, oriented vertically on the right side of the page.

<i>Handwritten header text</i>	<i>Handwritten header text</i>	<i>Handwritten header text</i>	<i>Handwritten header text</i>
<i>Handwritten text</i>	<i>Handwritten text</i>	<i>Handwritten text</i>	<i>Handwritten text</i>
<i>Handwritten text</i>	<i>Handwritten text</i>	<i>Handwritten text</i>	<i>Handwritten text</i>
<i>Handwritten text</i>	<i>Handwritten text</i>	<i>Handwritten text</i>	<i>Handwritten text</i>
<i>Handwritten text</i>	<i>Handwritten text</i>	<i>Handwritten text</i>	<i>Handwritten text</i>

Handwritten text and flourish at the bottom of the page.



*M*appa do movimento do Depósito das Livra-
rias dos extinctos Conventos desde o dia 1^o d' Abril de 1860 até 13
do mesmo inclusive.

	Classificação seg ^o a ordem alfabética.	Obras.	Volume.	Observações.
Trabalhos	Acertaram-se de t. latino letra = O =	70	360	
	" " " " " = P =	325	1.683	
	" " " " " = Q =	13	108	
	Totalidade	408	2.151	
Entradas				
Saídas				

Depósito das Livrarias dos ex-
tinctos Conventos 13 d' Abril
de 1860

Jose Joaquim da Silveira e Costa

Fiscal.

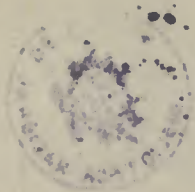

N

... ..

<i>...</i>	<i>...</i>	<i>...</i>	<i>...</i>	<i>...</i>
	210	70
	200	200
	100	100
	100	100
	100	100

...



Mapa do movimento do Depósito das Livrarias dos extintos Conventos desde o dia 1.^o d' Abril de 1860 até 2.^o do mesmo, inclusive

Trabalhos	Classificação segd. ^a a ordem alphab.	Obras.	Volums	Observações.
	A certaram-se de 8. ^o latino letra = R =	202	723	Neste Mapa não incluídos os trabalhos de duas semanas, em consequência de não haver Commisariad.
	" " " " = S =	381	1.036	
	Totalidade	583	2.357	
Saídas.	Para a Secretaria d'Estado dos Negocios do Ultramar a Hist. Geog. da G. M., Provas, e index, 4. ^o vol. 20			
Entradas.				

Deposito das Livrarias dos extintos Conventos 2.^o d' Abril de 1860

Jose Joaquim da Silveira Costa

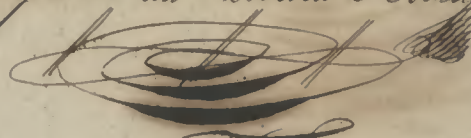

Fiscal



Faint, illegible handwritten text at the top of the page, possibly a header or title.

Faint, illegible handwritten text at the bottom of the page, possibly a signature or footer.

Mapa do movimento do Deposito das Livrarias das ex-
 tinctos Conventos desde o dia 20 d' Abril de 1860 ate 15 de Ma-
 io do mesmo anno, inclusive.

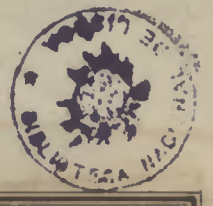

	Classificação segº a ordem alfabética	Obras	Volums	Observações
Trabalhos	Acertaram-se de P. Latino letra = T =	255	1.063	
	" " " " = U =	228	1.029	
	Total	483	2.092	
Saídas				
Entradas				

Deposito das Livrarias
 das extinctos Conventos,
 5 de Maio de 1860

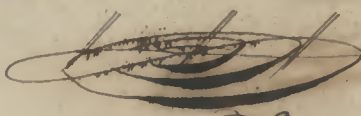
Jose Joaquim da Silveira e Costa

 Fiscal.

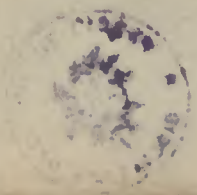
Le Receveur des Finances de la Province de ...
 a l'honneur de vous adresser ci-joint le ...
 de la somme de ...

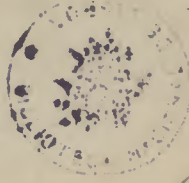

	Description des objets	Somme	Somme	Somme
1775	Régence de ...	225	100	
" "	" " " "	228	102	
Total		453	202	

Fait le ...
 Le Receveur des Finances de la Province de ...
 (Signature)



Mapa do movimento do Depósito das Livrarias dos extintos conventos desde o dia 5 de Maio de 1860 até 11 do mesmo inclusive.

	<i>Classificação seg. a ordem alphabetica</i>	<i>Obras</i>	<i>Volumes</i>	<i>Observações</i>
<i>Trabalhos</i>	<i>Acertaram-se de P. latino letra . . . = X =</i>	<i>5</i>	<i>19</i>	<i>As obras e volumes das letas A. e B. são remiões.</i>
	<i>" " " " " " " = Y =</i>	<i>32</i>	<i>121</i>	
	<i>" " " " " " " = A =</i>	<i>107</i>	<i>325</i>	
	<i>" " " " " " " = B =</i>	<i>290</i>	<i>225</i>	
	<i>Total</i>	<i>260</i>	<i>690</i>	
<i>Saidas</i>				
<i>Entradas</i>				

Deposito das Livrarias dos extintos Conventos 12 de Maio de 1860

Jose Joaquim da Silveira Costa

Fiscal

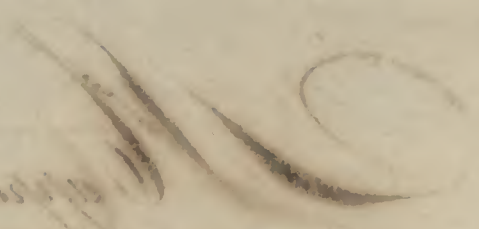
 Rapport de l'administration de l'Université de Paris
 au Roi, le 15 Mars 1763
 par M. de la Motte

Objet	Quantité	Unité	Montant	Observations
Salaires des professeurs	100	livres	10000	
Salaires des maîtres	200	livres	20000	
Salaires des écoliers	1000	livres	100000	
Salaires des autres	500	livres	50000	
Total	1800	livres	180000	

Fait à Paris le 15 Mars 1763

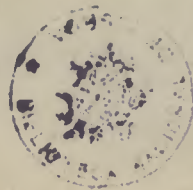
 M. de la Motte



Mappa do movimento do Deposito das Livrarias dos extinctos Conventos desde o dia 12 de Maio de 1860 ate 18 do mesmo, inclusive.

	Classificação segº a Ordem alfabética.	Obras	Volumos	Observações
<i>Trabalhos.</i>	<i>Remissões</i>			
	Acertaram-se de P. latina letra = C =	136	316	
	" " " " = D =	41	66	
	" " " " = E =	45	88	
	" " " " = F =	46	125	
	" " " " = G =	43	119	
" " " " = H =	44	160		
	<i>Total</i>	353	858	
<i>Saidas.</i>				
<i>Entradas.</i>				

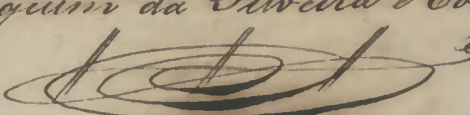
Deposito das Livrarias
dos extinctos Conventos
19 de Maio de 1860

Jose Joaquim da Silveira e Costa

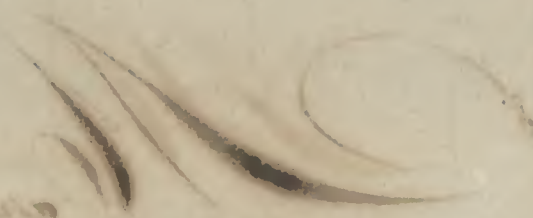
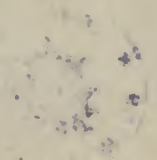
Fiscal



After the receipt of the sum of £1000
 on the 12th day of March 1755
 the sum of £1000

Particulars		£	s	d
By the Treasurer	To the sum of £1000	1000	00	00
	To interest	00	00	00
	To ...	00	00	00
	To ...	00	00	00
	To ...	00	00	00
	To ...	00	00	00
Total		1000	00	00
By the Treasurer				
Total				

Received of the Treasurer
 the sum of £1000
 on the 12th day of March 1755





Mapa do movimento do Depósito das Livrarias dos extintos Conventos desde o dia 19 de Maio de 1860 até 25 do mesmo, inclusive.

	Classificação seg. a ordem alphabetica.	Obras.	Volumes.	Observações.
Trabalhos	Remissões Acertaram-se de P. ^o latina letras J a T inclusive	333	80 ^o	
Entradas	Na Bibliotheca Nacional liv. do sec. 15 ^o em P. vol. 13.			
Saídas				

Deposito das Livrarias, Jose Joaquim da Silveira e Costa
 dos extintos Conventos
 20 de Maio de 1860

 Fiscal.

Received of the Treasurer of the
 Board of Directors of the
 Bank of the City of New York
 the sum of \$1000.00
 for the purchase of
 100 shares of
 the stock of the
 Bank of the City of New York
 at the rate of \$10.00 per share
 this 1st day of January 1850
 J. M. Smith
 Cashier

1850	Jan 1	100	1000.00	Total
1850	Jan 1	100	1000.00	Total
1850	Jan 1	100	1000.00	Total
1850	Jan 1	100	1000.00	Total

Received of the Treasurer of the
 Board of Directors of the
 Bank of the City of New York
 the sum of \$1000.00
 for the purchase of
 100 shares of
 the stock of the
 Bank of the City of New York
 at the rate of \$10.00 per share
 this 1st day of January 1850
 J. M. Smith
 Cashier

*M*appa do movimento do Deposito das Livrarias dos extinctos Conventos desde o dia 20 de Maio de 1840. ate 1 de Junho do mesmo anno, inclusive.









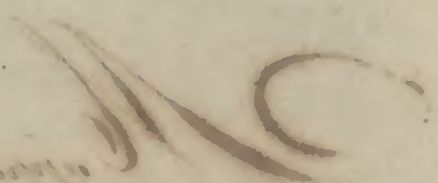

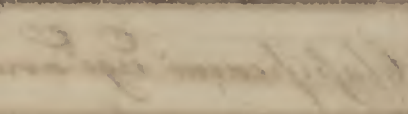
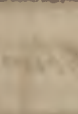
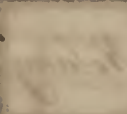
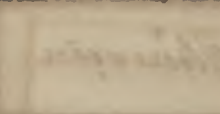
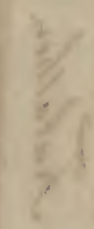
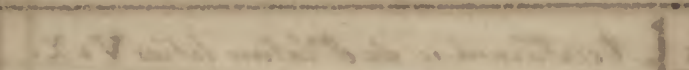

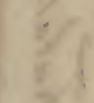

	Classificacão segº a ordem alfabética	Obras	Volumy	Observações
Trabalhos.	Acertaram-se de S. latino letras V e X.	20	41	
	" " " " A a X: inclus.	169	235	
	Total -	189	276	
Saídas				
Entradas				

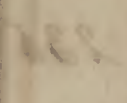
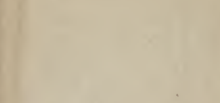

Deposito das Livrarias dos extinctos Conventos 2 de Julho de 1840

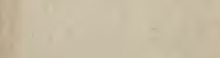
Jose Joaquim da Silveira Costa

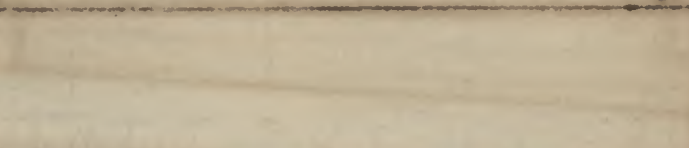
 Fiscal

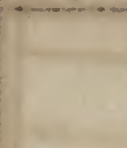
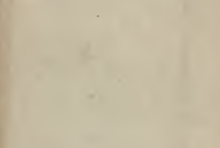
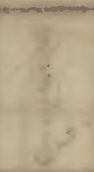
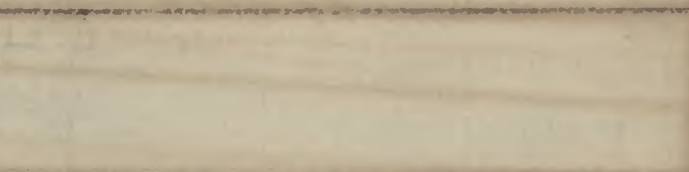
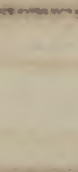
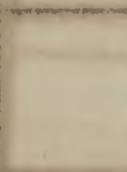
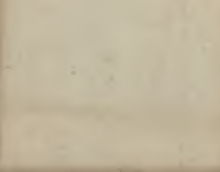

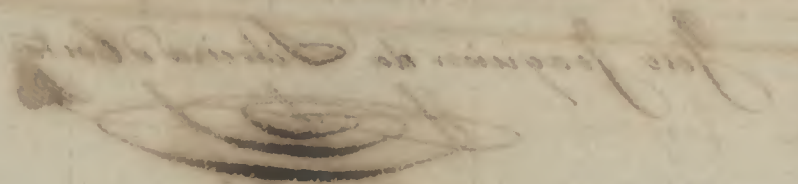
 Report of the ...
 ...
 ...

 ...
 ...

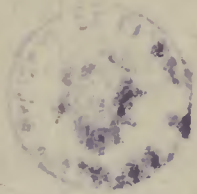



M

Mapa do movimento do Depósito das Livrarias dos extintos Conventos desde o dia 2 de Junho de 1860 até 15 do mesmo, inclusive.

	Classificação seg'd ordem alfabética	Obras	Volumes	Observações.
Trabalhos.	Acertaram-se de fol. latina letra = B =	123	879	Neste Mapa
	" de 8.º " diferentes letras -	1	5	vai mencionado
	" " francesa " "	13	32	
	" " italiana " "	18	82	o trabalho de du.
	" " hispanhol " "	6	16	
	" " portuguez " "	13	17	
	" de 1.º latinas " "	18	20	as Semanas se
	Total	225	1.051	que não houve Commissão.
Saidas				
Entradas				

Deposito das Livrarias dos extintos Conventos 10 de Junho de 1860

Jose Joaquim da Silveira e Costa
[Signature]
Fiscal.

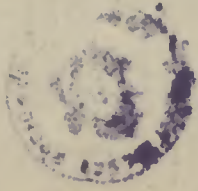

Handwritten signature or name in cursive script, located at the top right of the page.

Faint handwritten text, possibly a header or introductory sentence, located below the signature.

	L'Esprit de Commerce	Année	L'Esprit de Commerce	L'Esprit de Commerce
1789	L'Esprit de Commerce	1789	L'Esprit de Commerce	L'Esprit de Commerce
1790	L'Esprit de Commerce	1790	L'Esprit de Commerce	L'Esprit de Commerce
1791	L'Esprit de Commerce	1791	L'Esprit de Commerce	L'Esprit de Commerce

Handwritten signature or name in cursive script, located at the bottom left of the page.



Faint handwritten text, possibly a footer or concluding sentence, located at the bottom right of the page.

Mapa do movimento do Depósito das Livrarias, dos extin-
ctos Conventos desde o dia 10 de Junho de 1850 até 22 do mesmo,
inclusive.

	Classificação segundo a ordem alfabética	Obras	Volumes	Observações
Trabalhos	Acertaram-se de folio latino letra = C =	168	511	Separou-se pelos auto- res a letra = D =
Saídas				
Entradas				

Depósito das Livrarias, dos extin-
ctos Conventos 23 de Junho de
1850.

Jose Joaquim da Silveira e Costa
Fiscal.

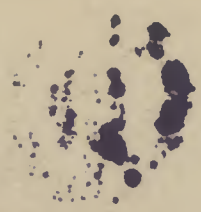

Faint, illegible handwritten text at the top of the page, possibly a header or title.

<i>Faint handwritten text</i>	<i>Faint handwritten text</i>	<i>Faint handwritten text</i>	<i>Faint handwritten text</i>	<i>Faint handwritten text</i>
<i>Faint handwritten text</i>	<i>Faint handwritten text</i>	<i>Faint handwritten text</i>	<i>Faint handwritten text</i>	<i>Faint handwritten text</i>
<i>Faint handwritten text</i>	<i>Faint handwritten text</i>	<i>Faint handwritten text</i>	<i>Faint handwritten text</i>	<i>Faint handwritten text</i>
<i>Faint handwritten text</i>	<i>Faint handwritten text</i>	<i>Faint handwritten text</i>	<i>Faint handwritten text</i>	<i>Faint handwritten text</i>
<i>Faint handwritten text</i>	<i>Faint handwritten text</i>	<i>Faint handwritten text</i>	<i>Faint handwritten text</i>	<i>Faint handwritten text</i>

Faint, illegible handwritten text at the bottom of the page, possibly a signature or footer.



*M*appa do movimento do Depósito das Livrarias dos
 extintos Conventos desde o dia 23 de Junho de 1860 até 29 de mesmo,
 inclusiva.

	Classificação seg. a ordem alfabética.	Obras	Volumes	Observações
Trabalhos.	Acertaram-se de pl. latins. letra = D =	22	29	
	" " " " " = E =	8	12	
	" " " " " = F =	39	128	
	Total	69	169	
Entradas Livros	Para a Bibliotheca Nacional liv. de L. = hesp. vol. L			
	" " " " " = lat. " 1			
Entradas Livros				

Deposito das Li- José Joaquim da Silveira e Costa
 vrarias dos extintos
 Conventos, 30 de Junho de 1860
Fiscal

Handwritten signature
Handwritten text, possibly a date or location

<i>Handwritten header 1</i>	<i>Handwritten header 2</i>	<i>Handwritten header 3</i>	<i>Handwritten header 4</i>	<i>Handwritten header 5</i>
	<i>Handwritten numbers</i>	<i>Handwritten numbers</i>	<i>Handwritten text</i>	<i>Handwritten text</i>
				<i>Handwritten text</i>
				<i>Handwritten text</i>
				<i>Handwritten text</i>

Handwritten signature
Handwritten text



M

Relação de movimento do Depósito das Livrarias dos extintos Conventos desde o dia 30 de Junho de 1860 até 5 de Julho do mesmo anno, inclusive.

	Classificação segda ordem alfabética	Obras	Volumes	Observações
<i>Trabalhos</i>	Acertaram-se de fol. latino letra = G =	57	170	
	" " " " " = H =	25	125	
	" " " " " = I =	19	66	
	<i>Total</i> - - - - -	101	361	
<i>Entradas</i>				
<i>Saídas</i>				

Depósito das Livrarias dos extintos Conventos.
7 de Julho de 1860

Jose Joaquim da Silveira Costa
[Signature]
Fiscal.

M

Faint handwritten text, possibly a title or header, mostly illegible due to fading.

	Date	Time	Place	Remarks
1/10/18	10:00	10	London	Arrived
1/11/18	11:00	11	London	Departed
1/12/18	12:00	12	London	Arrived
1/13/18	13:00	13	London	Departed
1/14/18	14:00	14	London	Arrived
1/15/18	15:00	15	London	Departed
1/16/18	16:00	16	London	Arrived

Faint handwritten text at the bottom of the page, possibly a signature or additional notes.

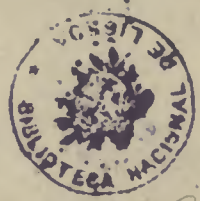

Mappa do movimento do Deposito das Livrarias dos extinctos Conventos desde o dia 7 de julho de 1810 ate 13 de mesmo, inclusive.

	<i>Classificação seg. a ordem alphabetica</i>	<i>Obras</i>	<i>Valung</i>	<i>Observações</i>
<i>Trabalhos</i>	<i>Acertaram se de fol. lat. letra = K =</i>	<i>8</i>	<i>8</i>	
	<i>" " " " " = L =</i>	<i>11</i>	<i>275</i>	
	<i>" " " " " = M =</i>	<i>77</i>	<i>217</i>	
	<i>Total</i>	<i>126</i>	<i>500</i>	
<i>Saídas</i>	<i>P.º Thesouro P. N. Estat. das 3 Cro. Mo. Christo, Aviz, e S. Jag em fol. vol P.ª Bibliotheca N. Sibylina oracuda - grego. 8º - vol. 21</i>			
<i>Entradas</i>				

Deposito das Livrarias dos extinctos Conventos 10 de julho de 1810
Jose Joaquim da Silveira e Costa
Fiscal.

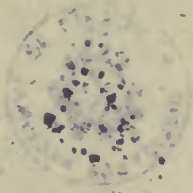

Faint, illegible handwritten text at the top of the page.

Date	Particulars	Debit	Credit	Balance
1850	To Balance	100	100	100
1850	By Cash	50	50	50
1850	By Cash	50	50	100
1850	By Cash	50	50	150

Faint, illegible handwritten text at the bottom of the page, possibly a signature or date.

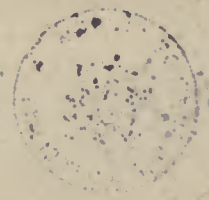

Mappa do movimento do Deposito das Livrarias dos ex-
tinctos Conventos desde o dia 14 de Julho de 1840 ate 20 de mesmo, inclu-
sive.

	<i>Classificação segdo a ordem alphabetica.</i>	<i>Obras</i>	<i>Volume</i>	<i>Observações</i>
<i>Trabalhos.</i>	<i>Acertaram-se de fol. lat. letra = N =</i>	<i>14</i>	<i>78</i>	
	<i>" " " " " = O =</i>	<i>27</i>	<i>29</i>	
	<i>" " " " " = P =</i>	<i>108</i>	<i>442</i>	
	<i>" " " " " = Q =</i>	<i>6</i>	<i>10</i>	
	<i>" " " " " = R =</i>	<i>44</i>	<i>120</i>	
	<i>Total</i>	<i>197</i>	<i>691</i>	
<i>Saídas.</i>	<i>Para a Bibliotheca Nacional = Collectio institutionum</i> <i>Academiae Liturgicae Pontificiae exhibens = 1.º lat. vol. 5</i>			
<i>Entradas.</i>				

Deposito das Livrarias
dos extinctos Conventos
21 de Julho de 1840

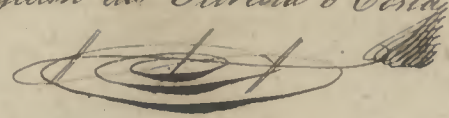
Jose Joaquim da Silveira e Costa

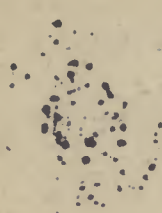
Fiscal.



Faint, illegible handwritten text at the top of the page, possibly bleed-through from the reverse side.

	Liquor for paper manufacture	Dues	Expenses
1791	1000 500 200 100 50 25 12 1/2 6 1/4 3 1/8 1 5/8 7/8 3/4 1500	100 50 25 12 1/2 6 1/4 3 1/8 1 5/8 7/8 3/4 1500	100 50 25 12 1/2 6 1/4 3 1/8 1 5/8 7/8 3/4 1500
1792			
1793			

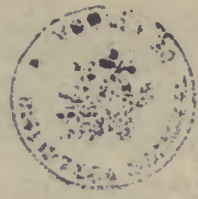
Faint, illegible handwritten text at the bottom of the page, possibly bleed-through from the reverse side.



*M*appa de movimento do Deposito das Livrarias dos extinctos Conventos desde o dia 21 de Julho de 1840 até 27 de mesmo, inclusive.

<i>Trabalhos.</i>	<i>Classificação regida com alphabetica</i>	<i>Obras</i>	<i>Volume</i>	<i>Observações.</i>
<i>Trabalhos.</i>	<i>Acertaram-se de fol. lat. letra = S =</i>	<i>82</i>	<i>322</i>	<i>Separaram-se, p^o Autores, fol. lat. vol 4.º 13</i>
<i>Saidas.</i>	<i>7^{as} Religiosas dos Cardaes, digo, da Ana Formosa Luadros 30.</i>			<i>em consequencia do q^o e diminuto a n^o d^o obras collocadas.</i>
<i>Entradas.</i>				

Deposito das Livrarias dos extinctos Conventos 28 de Julho de 1840

Jose Joaquim da Silveira e Costa

 Fiscal.

Handwritten signature or name in the top right corner.

Faint handwritten text, possibly a header or introductory sentence.

<i>Handwritten text</i>	<i>Handwritten text</i>	<i>Handwritten text</i>	<i>Handwritten text</i>	<i>Handwritten text</i>
<i>Handwritten text</i>	<i>Handwritten text</i>	<i>Handwritten text</i>	<i>Handwritten text</i>	<i>Handwritten text</i>
<i>Handwritten text</i>	<i>Handwritten text</i>	<i>Handwritten text</i>	<i>Handwritten text</i>	<i>Handwritten text</i>
<i>Handwritten text</i>	<i>Handwritten text</i>	<i>Handwritten text</i>	<i>Handwritten text</i>	<i>Handwritten text</i>
<i>Handwritten text</i>	<i>Handwritten text</i>	<i>Handwritten text</i>	<i>Handwritten text</i>	<i>Handwritten text</i>
<i>Handwritten text</i>	<i>Handwritten text</i>	<i>Handwritten text</i>	<i>Handwritten text</i>	<i>Handwritten text</i>
<i>Handwritten text</i>	<i>Handwritten text</i>	<i>Handwritten text</i>	<i>Handwritten text</i>	<i>Handwritten text</i>

Handwritten text at the bottom of the page, possibly a signature or date.



Mapa do movimento do Depósito das Livrarias dos extintos Conventos desde o dia 28 de Julho de 1860 até 3 d' Agosto do dito anno, inclusive.

	<i>Classificação segd. a ordem alfabética.</i>	<i>Obras</i>	<i>Volume</i>	<i>Observações.</i>
<i>Trabalhos.</i>	<i>Acertaram-se de fol. lat. letra = S = *</i>	<i>11</i>	<i>189</i>	<i>* É resto da letra = S =</i>
	<i>" " " " " = T =</i>	<i>12</i>	<i>169</i>	
	<i>Total " " " " " " " "</i>	<i>23</i>	<i>358</i>	
<i>Saídas.</i>				
<i>Entradas.</i>				

Depósito das Livrarias dos extintos Conventos 3 d' Agosto de 1860

José Joaquim da Silveira e Costa

Fiscal.

 Received of the Treasurer of the
 Board of Directors of the
 Bank of the City of New York
 the sum of \$1000.00
 for the purpose of
 ...

Date	Particulars	Debit	Credit	Balance
1851	to Balance		1000.00	1000.00
	by Cash	1000.00		
			1000.00	1000.00

 Received of the Treasurer of the
 Board of Directors of the
 Bank of the City of New York
 the sum of \$1000.00
 for the purpose of
 ...



Mappa do movimento do Depósito das Livrarias dos extintos Conventos desde o dia 1º d' Agosto de 1860 ate 1º do mesmo, inclusive.

	<i>Classificação seg. a ordem alfabética</i>	<i>Obras.</i>	<i>Volung.</i>	<i>Observações.</i>
<i>Trabalhos.</i>	<i>Separaram-se de fol. lat. resto da letra = I =</i>	<i>10</i>	<i>72</i>	<i>Separaram-se, pp. auctores, da letra = A = vol. 180.</i>
	<i>" " " letra = V =</i>	<i>51</i>	<i>220</i>	
	<i>" " " " = X =</i>	<i>1</i>	<i>1</i>	
	<i>" " " " = Z =</i>	<i>8</i>	<i>15</i>	
	<i>Total</i>	<i>70</i>	<i>316</i>	
<i>Indizes.</i>	<i>1ª Bibliotheca Nacional .. L. lat. Pictorius. vol. 1</i>			
	<i>" " " " L. port. Lopez. vol. 1</i>			
	<i>" " " " Dicion. apostol. de Montegone 8º franc. 16.</i>			
<i>Entradas.</i>				

Deposito das Livrarias dos extintos Conventos 1º d' Agosto de 1860

Jose Joaquim da Silveira e Costa
Fiscal.

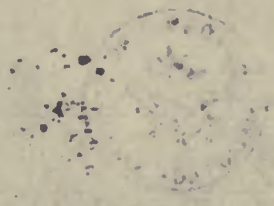

Faint, illegible text at the top of the page, possibly a header or title.

Date	Description	Debit	Credit	Balance
1790	Jan 1	100		100
1790	Feb 1	50		50
1790	Mar 1	20		30
1790	Apr 1	10		20
1790	May 1	10		10
1790	Jun 1	10		0
1790	Jul 1	10		0
1790	Aug 1	10		0
1790	Sep 1	10		0
1790	Oct 1	10		0
1790	Nov 1	10		0
1790	Dec 1	10		0
1790	Total	100	100	0

Faint, illegible text at the bottom of the page, possibly a signature or a note.

Mapa do movimento do Depósito das Livrarias dos
extinctos Conventos, desde o dia 11 d' Agosto de 1860 até 17 do mesmo, in-
clusivo.



	Classificação seg. a ordem alfabética.	Obras	Volume	Observações
Trabalhos	Acertaram-se de fol. lat. letra = A =	51	193	Separaram-se autores, vol. de fol. lat. 250.
	" " " " = B =	28	93	
	" " " " = C =	29	109	
	Total	108	395	
Saídas	Para a Bibliotheca Nacional - Trat. moral. p. La. Cruz 8.º vol. 2 Livro o S. Vicente Pedro Nolasco da Cunha / de q. dispõe recibo / a Pro- dia de Bento Pereira fol. lat. vol. 5			
Entradas				

Depósito das Livrarias dos extinctos
Conventos 11 d' Agosto de 1860

Jose Joaquim da Silveira e Costa

Fiscal.

Handwritten text at the top of the page, possibly a title or header, written in cursive.

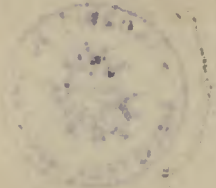

1787	...	10	10	...
1788	...	10	10	...
1789	...	10	10	...

Handwritten text at the bottom of the page, possibly a signature or concluding remarks, written in cursive.



*M*appa de movimento do Depósito das Livrarias, dos extinctos Conventos desde o dia 1^o d' Agosto de 1860 até 26 de mesmo mez e anno, inclusive.

	Classificação segº a ordem alfabética.	Obras	Volumes	Observações
<i>Trabalhos</i>	<i>Remissão.</i> Acertaram-se de folio latino des- de a letra = C = / resto / a = S = inclusive ..	116	300	Separaram-se p' autores, 100 Volumes.
<i>Saídas</i>				
<i>Entradas</i>				

Depósito das Livrarias dos extinctos Conventos

25 d' Agosto de 1860

Jose Joaquim da Silveira e Costa

Tiscal.

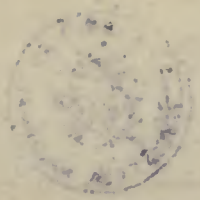

Faint, illegible handwritten text at the top of the page, possibly a header or address.

Faint, illegible handwritten text at the bottom of the page, possibly a signature or footer.

Mapa do movimento do Deposito das Livrarias, dos extinctos Conventos, desde o dia 25 d' Agosto de 1840 ate 31 do mes, ano mez e anno, inclusive.

	Classificacao Segda Ordem alphabetica	Obras	Volume	Observações
Trabalhos	Acertaram-se de fol. latino diferentes letras	67	177	Separaram-se, p. autores, 20 l. vol.
	" " " portuguez " "	16	30	
	" " dif. formatos hespanhol dif. let.	20	63	
	" " " italianos " "	6	13	
	" " de l. latino " "	23	84	
	Totalidade	130	363	
Indias	Para a Bibliotheca Nacional livros do seculo 15º fol. vol.		6	
Entradas				

Deposito das Livrarias dos extinctos Conventos 1 de Setembro de 1840

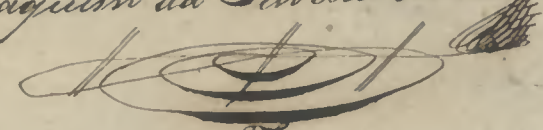
Jose Joaquim da Silveira Costa

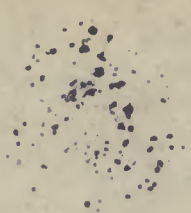
 Fiscal.



Faint, illegible handwritten text at the top of the page, possibly a header or title.

Item	Quantity	Price	Total	Remarks
100	100	100	10000	10000
50	50	50	5000	5000
25	25	25	2500	2500
10	10	10	1000	1000
5	5	5	500	500
2	2	2	200	200
1	1	1	100	100

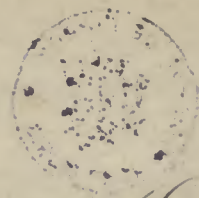
Faint, illegible handwritten text at the bottom of the page, possibly a signature or footer.



M

Mapa do movimento do Deposito das Livrarias dos Con-

ventos extintos, desde o dia 1 de Setembro de 1865 ate 9 do mesmo inclusive.

	<i>Classificação seg. a ordem alfabética.</i>	<i>Obras</i>	<i>Volume</i>	<i>Observações</i>
<i>Trabalhos</i>	<i>Acertaram-se de fol. portug. d'A a S inclusive</i>	<i>11</i>	<i>123</i>	<i>No folio não se compre- hendem as letras = J, K, L, M, N, O, P, Q, R, S, T, U, V, W, X, Y, Z, Pq não as há.</i>
	<i>” ” ” ” ” ” ” ” letras A a Q = ”</i>	<i>357</i>	<i>2.229</i>	
	<i>Total</i>	<i>368</i>	<i>2.352</i>	
<i>Saidas</i>				
<i>Entradas</i>				

Deposito das Livrarias dos extintos Conventos

10 de Setembro de 1865

Jose Joaquim da Silveira e Costa

Fiscal

 The year of...
 ...

<p>...</p>	<p>...</p>	<p>...</p>	<p>...</p>	<p>...</p>
<p>...</p>	<p>...</p>	<p>...</p>	<p>...</p>	<p>...</p>
<p>...</p>	<p>...</p>	<p>...</p>	<p>...</p>	<p>...</p>
<p>...</p>	<p>...</p>	<p>...</p>	<p>...</p>	<p>...</p>
<p>...</p>	<p>...</p>	<p>...</p>	<p>...</p>	<p>...</p>

...
 ...
 ...

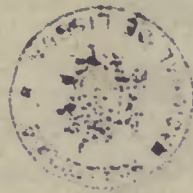

Mapa do movimento do Depósito das Livrarias dos extintos Conventos desde o dia 10 de Setembro de 1860 até 15 do dito mes de anno, inclusive.

	Classificação seg. a ordem alfabética	Obras	Volume	Observações
Folhetos	Folhetos e brosuras Acertaram-se de L. portuguez let. R a V =	171	366	
	" de P. " letras A a K	135	698	
	Total	306	1064	
Saídas	Bilhetes extrahidos dos folhetos de fol. portug. e li. ^o		80	
Entradas				

Depósito das Livrarias dos extintos

Conventos 15 de Setembro de 1860

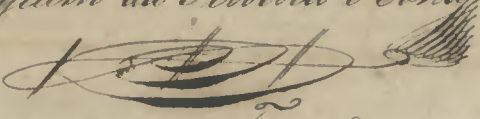
Jose Joaquim da Silveira e Costa

 Fiscal

Handwritten flourish or signature at the top right of the page.

Faint, illegible handwritten text, possibly a title or header, located below the flourish.

<i>Handwritten header text</i>	<i>Handwritten header text</i>	<i>Handwritten header text</i>	<i>Handwritten header text</i>	<i>Handwritten header text</i>
<i>Handwritten text</i>	<i>Handwritten text</i>	<i>Handwritten text</i>	<i>Handwritten text</i>	<i>Handwritten text</i>
<i>Handwritten text</i>	<i>Handwritten text</i>	<i>Handwritten text</i>	<i>Handwritten text</i>	<i>Handwritten text</i>
<i>Handwritten text</i>	<i>Handwritten text</i>	<i>Handwritten text</i>	<i>Handwritten text</i>	<i>Handwritten text</i>
<i>Handwritten text</i>	<i>Handwritten text</i>	<i>Handwritten text</i>	<i>Handwritten text</i>	<i>Handwritten text</i>

Handwritten text at the bottom of the page, including a signature and possibly a date or location.



Mapa do movimento do Deposito das Livrarias dos extintos Conventos desde o dia 15 de Setembro de 1860 ate 5 d' Outubro da dito anno, inclusive.

	<i>Classificação seg. a ordem alfabética.</i>	<i>Obras.</i>	<i>Volume.</i>	<i>Observações</i>
<i>Trabalhos</i>	<i>Acertaram-se de fol. 1.º e 2.º lat. de ff.º letras.</i>	<i>301</i>	<i>950</i>	<i>Os folhetos de g.º se extrahiram bilhetes</i>
	<i>” ” ” ” ” portug. ” ”</i>	<i>227</i>	<i>560</i>	<i>foram dos idiomas lat. 4.º como ficar</i>
	<i>” ” ” ” ” hebr. ” ”</i>	<i>92</i>	<i>125</i>	<i>marciorado, mas</i>
	<i>” ” de 4.º e 5.º ital. ” ”</i>	<i>86</i>	<i>90</i>	<i>som.º concluidos os</i>
	<i>Total</i>	<i>706</i>	<i>1.715</i>	<i>folhetos de francez e hebr. panhal de todos os formos.</i>
	<i>Bilhetes extrahidos dos folhetos de latim, hebr. portug. franc. e italiano; de fol. 1.º e 2.º</i>			<i>= 658 =</i>
<i>Suicidas</i>	<i>P.ª Secretaria de Marinha - Mag. Pub. Romanum</i>			
	<i>fol.</i>	<i>Vol.</i>	<i>19</i>	
<i>Entradas</i>				

*Deposito das Livrarias dos extintos Conventos
5 de Outubro de 1860.*

Jose Joaquim da Silveira e Costa

Fiscal.



1840	10	10	1000	
1841	10	10	1000	
1842	10	10	1000	
1843	10	10	1000	
1844	10	10	1000	
1845	10	10	1000	
1846	10	10	1000	
1847	10	10	1000	

The following is a list of the
 names of the persons who
 have been admitted to
 the office of the
 Secretary of the
 Board of Education
 since the year 1840.



Mappa do movimento do Deposito das Livrarias dos extinctos Conventos desde 01 d' Outubro de 1860 ate 12 do dito mez, inclusive.

<i>Trabalhos</i>		<i>N.º de bilhetes</i>	<i>Observações</i>
	<i>Bilhetes extrahidos de L.º latino, diferentes letras</i>	<i>83</i>	<i>Estes bilhetes são extrahidos dos seguintes.</i>
	<i>” ” de P.º ” ” ”</i>	<i>77</i>	
	<i>” ” de L.º portuguez ” ”</i>	<i>280</i>	
	<i>” ” de P.º ” ” ”</i>	<i>116</i>	
	<i>” ” de L.º italiano ” ”</i>	<i>61</i>	
	<i>” ” de P.º ” ” ”</i>	<i>51</i>	
	<i>Total</i>	<i>660</i>	
<i>Saidas</i>			
<i>Entradas</i>			

Deposito das Livrarias dos extinctos Conventos 13 d' Outubro de 1860

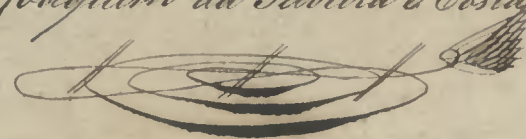
Jose Joaquim da Silveira e Costa

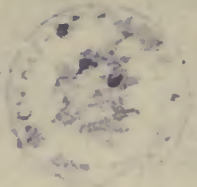
Fiscal.



Faint, illegible handwritten text at the top of the page, possibly a header or title.

<i>Handwritten header text</i>	<i>Handwritten header text</i>	<i>Handwritten header text</i>	<i>Handwritten header text</i>
<i>Handwritten text</i>	<i>Handwritten text</i>	<i>Handwritten text</i>	<i>Handwritten text</i>
<i>Handwritten text</i>	<i>Handwritten text</i>	<i>Handwritten text</i>	<i>Handwritten text</i>
<i>Handwritten text</i>	<i>Handwritten text</i>	<i>Handwritten text</i>	<i>Handwritten text</i>
<i>Handwritten text</i>	<i>Handwritten text</i>	<i>Handwritten text</i>	<i>Handwritten text</i>
<i>Handwritten text</i>	<i>Handwritten text</i>	<i>Handwritten text</i>	<i>Handwritten text</i>
<i>Handwritten text</i>	<i>Handwritten text</i>	<i>Handwritten text</i>	<i>Handwritten text</i>

Faint, illegible handwritten text at the bottom of the page, possibly a signature or footer.



*M*appa do movimento do Deposito das Livrarias dos extintos Conventos desde o dia 13 d' Outubro de 1860 ate 19 do mesmo, inclusive.

		N.º de bilhetes	Observações
<i>Trabalhos</i>	Bilhetes extrahidos de L. lat. da letra A. a Z. =	139	
	" " de P. lat. " M. a Z. =	61	
	" " " portug. " E. a Z. =	205	
	Total	405	
<i>Saidas</i>			
<i>Entradas</i>			

Deposito das Livrarias dos extintos Conventos
20 d' Outubro de 1860

Jose Joaquim da Silveira e Costa

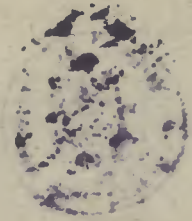
Fiscal.



Faint, illegible handwritten text at the top of the page, possibly a header or title.

<i>Handwritten header text</i>			
	100	<i>Faint handwritten text</i>	1
	1	<i>Faint handwritten text</i>	1
	25	<i>Faint handwritten text</i>	1
	25	<i>Faint handwritten text</i>	1
		<i>Faint handwritten text</i>	1

Faint, illegible handwritten text below the table.

Faint, illegible handwritten text at the bottom of the page, possibly a signature or date.



C
M

Cioppa do movimento do Depósito das Livrarias dos
extintos Conventos desde o dia 20 d'Outubro de 1840 até 26 do dito
mez, inclusive.

<i>Trabalhos.</i>		<i>N.º de bilhetes.</i>	<i>Observações</i>
	<i>Bilhetes extrahidos de fol. portug. letras A.B.C.</i>	<i>192</i>	
	<i> " " " latino " S.</i>	<i>80</i>	
	<i> " " de t.º " " A.</i>	<i>90</i>	
	<i>Total</i>	<i>270</i>	
<i>Sendas.</i>	<i>1ª Bibliotheca Nacional: Theolog. de Charms = P. lat. .. vol. 8</i> <i>" " " Sermons de Cambacéris. 8.º f. vol. 3</i> <i>" a Igreja de Coimbra .. Quadros .. 20</i>		
<i>Contas.</i>			

Depósito das Livrarias dos extintos Conventos
27 d'Outubro de 1840.

Jose Joaquim da Silveira e Costa

[Signature]
Fiscal.

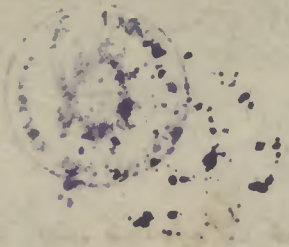

Faint, illegible text at the top of the page, possibly a header or title.

1	10	100	100
	10	100	100
	10	100	100
	10	100	100
	10	100	100
	10	100	100
	10	100	100
	10	100	100

Faint, illegible text at the bottom of the page, possibly a signature or footer.

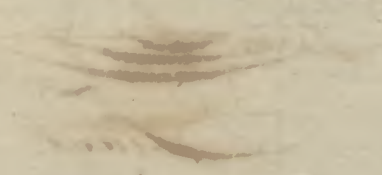

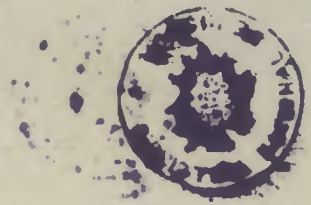

M

Cyppra do movimento do Deposito das Livrarias dos extinctos Conventos desde o dia 27 d' Outubro de 1850 ate 2 de Novembro do dito anno, inclusive.

Trabalhos		n.º de bilhetes	Observações
	Bilhetes extrahidos do fol. port. letras = C, D, E, F =	102	
	” ” ” latino ” S =	61	
	” ” de 1.º ” ” A =	87	
	Total	250	
Entradas			
Saídas			

Deposito das Livrarias dos extinctos Conventos 3 de Novembro de 1850

Jose Joaquim da Silveira Costa
[Signature]
Fiscal.

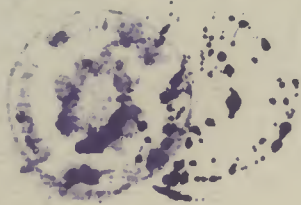

[Faint handwritten text at the top of the page, possibly a title or header, is mostly illegible.]

<i>[Faint header text]</i>			
	11	<i>[Faint handwritten text]</i>	✓
	10	<i>[Faint handwritten text]</i>	✓
	11	<i>[Faint handwritten text]</i>	✓
	11	<i>[Faint handwritten text]</i>	✓
			✓
		<i>[Faint handwritten text]</i>	✓

[Faint handwritten text at the bottom of the page, possibly a signature or footer, is mostly illegible.]

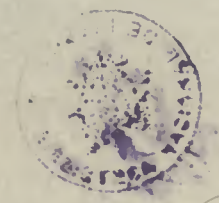

Mappa do movimento do Depósito das Livrarias dos
 extintos Conventos desde o dia 3 de Novembro de 1860 até 9 do dito
 mez. inclusive.

Trabalhos		N.º de bilhetes.	Observações
	Bilhetes extrahidos de fol. portug. letras G a O incluz.	30	O nº de bilhetes, esta
" " " latino " S.	53	Semana, é menor	
" " de L.º " " A.	119	em conseg ^{tas} das m	
Total	202	remisões quaer: ve.	
Entradas			
Saídas			

Deposito das Livrarias dos extintos Conventos 10 de Novembro de 1860

Por Joaquim da Silveira e Costa

Fiscal.

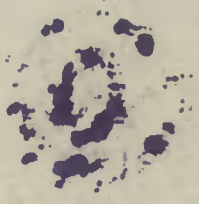

111

Date	Description	Amount	Total
1788	to	100	100
1789	to	100	200
1790	to	100	300
1791	to	100	400
1792	to	100	500
1793	to	100	600
1794	to	100	700
1795	to	100	800
1796	to	100	900
1797	to	100	1000
1798	to	100	1100
1799	to	100	1200
1800	to	100	1300
1801	to	100	1400
1802	to	100	1500
1803	to	100	1600
1804	to	100	1700
1805	to	100	1800
1806	to	100	1900
1807	to	100	2000

Handwritten notes and signatures at the bottom of the page, including a large signature that appears to be "John [unclear]" and other illegible text.



Mapa do movimento do Depósito das Livrarias dos extintos Conventos desde o dia 10 de Novembro de 1862 até dia 16 do mesmo mez, inclusive.

Trabalho		N.º de bilhetes	Observações
	Bilhetes extrahidos de fol. post. letas = P, Q, e R =	86	
	" " " latino " S =	50	
	" " de L.º " " A. B	152	
	Total	288	
Saídas	1.ª Bibliotheca Nacional 1- vol. em L.º do seculo 15.º		
	" " " " " em fol. manusc. de Alf.º		
Entradas			

Depósito das Livrarias dos extintos Conventos 17 de Novembro de 1862

Jose Joaquin da Silveira e Costa

Fiscal.

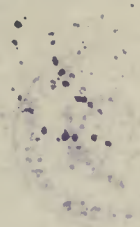

[Faint, illegible handwritten text at the top of the page, possibly bleed-through from the reverse side.]

<i>[Faint handwritten text]</i>			
	<i>[Handwritten symbols: two vertical lines, two slanted lines, two horizontal lines]</i>	<i>[Faint handwritten text]</i>	
	<i>[Handwritten symbols: four small circles]</i>		
	<i>[Faint handwritten text spanning two columns]</i>		
	<i>[Faint handwritten text spanning two columns]</i>		

[Faint, illegible handwritten text at the bottom of the page, possibly bleed-through from the reverse side.]



*M*appa do movimento de Depósito das Livrarias dos extintos Conventos desde o dia 17 de Novembro de 1860 até 23 do mesmo mez, inclusive.

Trabalhos		n.º de bilhetes	Observações
	Bilhetes extrahidos de fol. portug. letras = S. T. U.	23	As remissões impedem q se ex. traham maior numero de bilhetes.
	" " " latino " S.	43	
	" " de L. " " A. B.	152	
	Total	220	
Lidas	P.ª Bibliotheca Nacional = Estruc. = L. lat. vol. 2 ,, a Secretaria do Reino = D. J. C. de Bem fol port. vol. 2.		Yes
Entradas			

Depósito das Livrarias dos extintos Conventos 24 de Novembro de 1860

Jose Joaquim da Silveira e Costa

 Fiscal.



Faint, illegible handwritten text at the top of the page, possibly a header or title.

1	2	3	4
5	6	7	8
9	10	11	12
13	14	15	16
17	18	19	20
21	22	23	24
25	26	27	28
29	30	31	32

Faint, illegible handwritten text below the table, possibly a continuation of the document's content.





*M*appa do movimento de Deposito das Livrarias dos extintos Conventos desde o dia 26 de Novembro de 1850 ate 30 do dito mez d'anno inclusive.

Trabalhos		N.º de bilhetes	Observações
	Bilhetes extrahidos de fol. portug. letras dif. ^{tas}	60	Com conseg. ^a das
	" " " latino " S	28	m. ^{tas} remissões, não
	" " de L.º " " B-	60	se extrahiram
	Total	250	mais bilhetes.
Saídas	1. ^a Bibliotheca Nacional livros em diff. ^{tas} linguas e formatos. vol. 63		
	" " Medico-Cirurgica livro " " " " 220		
Entradas			

Deposito das Livrarias dos extintos Conventos 1 de Dezembro de 1850

Jose Joaquim da Silveira Costa
[Signature]
Fiscal

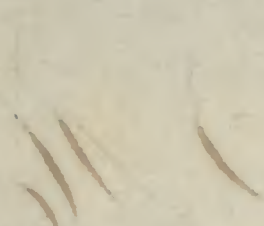
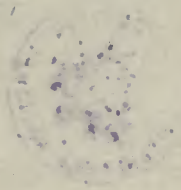

Faint, illegible handwritten text at the top of the page, possibly a header or title.

<p><i>[Faint handwritten text]</i></p>	<p><i>[Faint handwritten text]</i></p>	<p><i>[Faint handwritten text]</i></p>	<p><i>[Faint handwritten text]</i></p>
<p><i>[Faint handwritten text]</i></p>	<p><i>[Faint handwritten text]</i></p>	<p><i>[Faint handwritten text]</i></p>	<p><i>[Faint handwritten text]</i></p>
<p><i>[Faint handwritten text]</i></p>	<p><i>[Faint handwritten text]</i></p>	<p><i>[Faint handwritten text]</i></p>	<p><i>[Faint handwritten text]</i></p>
<p><i>[Faint handwritten text]</i></p>	<p><i>[Faint handwritten text]</i></p>	<p><i>[Faint handwritten text]</i></p>	<p><i>[Faint handwritten text]</i></p>
<p><i>[Faint handwritten text]</i></p>	<p><i>[Faint handwritten text]</i></p>	<p><i>[Faint handwritten text]</i></p>	<p><i>[Faint handwritten text]</i></p>

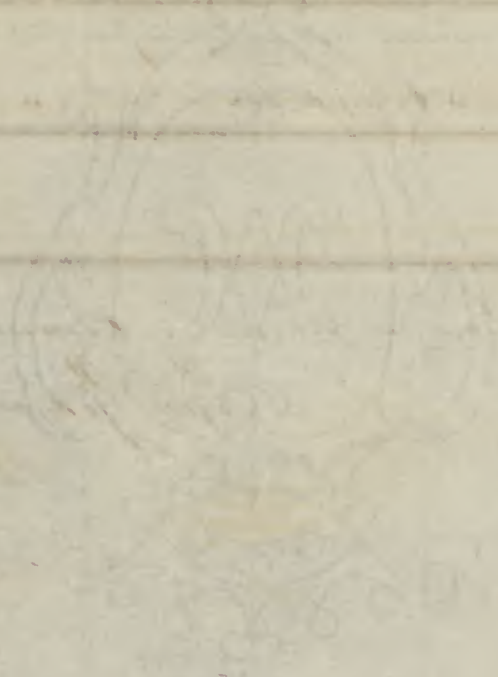

Faint, illegible handwritten text at the bottom of the page, possibly a footer or concluding remarks.

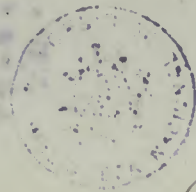

Relação
 Cópia do movimento do Depósito das Livrarias
 dos extintos Conventos desde o dia 1 de Dezembro de 1850 até
 15 do mesmo mez inclusive.

Trabalhos		N.º de bilhetes	Observações
	Bilhetes extrahidos de fol. portug. de dif. letra	31	
	" " " latino letra S.	60	
	" " de L. " " B.	106	
	Total	257	
Entradas			
Saídas			

Deposito das Livrarias dos extintos Conventos 15 de Dezembro de 1850

Jose Joaquim da Silveira Costa

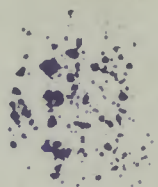
 Fiscal.



[Faint, illegible handwritten text]

	12		
	10		
	100		
	100		

[Faint, illegible handwritten text]



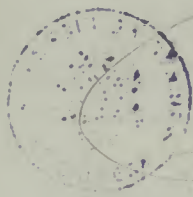

Mapa do movimento do Deposito das
 Livrarias dos extinctos Conventos desde o dia 9 de Mar-
 ço de 1861 ate 15 do dito Mes, inclusive.

Folha		N.º de bilhetes	Observações
Trabalhos	Bilhetes exalidos de L. portug. letra A	107	Nao apresentou Mapa do me- vun.º do Deposito desde o dia 15 de Março ate 9 de
Livrarias	D ^{as} diferentes repartições livros em diff. formatos e idi- omas volumes	295	Marca inclusive, na p.ª sessão dos empreg. terem passado a Bi- bliot. de Alcobaca do de regressarem em 8 do mes de mar.
Livrarias			

Deposito das Livrarias dos extinctos Conventos 10 de Março de
 1861

Jose Joaquim da Silveira e Costa

 Fiscal

Mappa do movimento do Deposito das Livrarias dos extinctos Conventos desde o dia 10 de Março de 1811 até 22 de dito mes. inclusive.



<i>Trabalhos</i>		<i>N.º dos bilhetes</i>	<i>Observações</i>
	<i>Entradas</i>		
<i>Saídas</i>			

Deposito das Livrarias dos extinctos Conventos 23 de Março de 1811

Jose Joaquim da Silveira e Costa

Fiscal

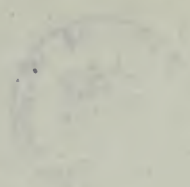
[Faint, illegible text at the top of the page]





*Mappa de movimento do Deposito das
 Livrarias dos extinctos Conventos desde o dia 23 de Março
 de 1861 ate 29 do dito mes, inclusive.*



<i>Trabalhos</i>		<i>º de bilhetes</i>	<i>Observações</i>
	<i>Bilhetes extrahidos de 1º portug. letra = C =</i>	<i>106</i>	
	<i>” ” ” ” ” diff. letras, q' estavam incorporentes na letra = C =</i>	<i>9</i>	
	<i>Summa</i>	<i>113</i>	
<i>Quilidos</i>	<i>1.ª Bibliotheca Nacional de 2º port. vol. 3</i>		
<i>Lembranças</i>			

*Deposito das Livrarias dos extinctos Conventos 30 de
 Março de 1861*

Jose Joaquim da Silveira e Costa

Fiscal



Mapa do movimento do Depósito das Livrarias dos extintos Conventos desde o dia 30 de Março de 1868 até 5 d' Abril do dito anno, inclusive.



Trabalhos	P. dos bilhetes	Observações
" " " " "	B	
Outras		
Embargos		

Depósito das Livrarias dos extintos Conventos 5 d' Abril de 1868

Jose Joaquim da Silveira e Costa

Fiscal

Faint, illegible handwriting at the top of the page.

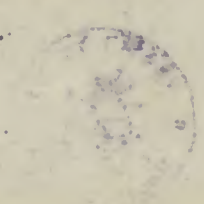

	<i>10</i>	<i>Handwritten text</i>	<i>10</i>

Faint, illegible handwriting below the table.

Handwritten signature or name, possibly obscured by a smudge.

Handwritten text, possibly a date or reference number.

22

*Mapa do movimento do Deposito das Livra-
rias dos extinctos Conventos desde o dia 20 d'April de 1868
ate 19 do dito mes, inclusive.*



<i>Trabalhos</i>		<i>N.º de bilhetes</i>	<i>Observações</i>
	<i>Bilhetes extrahidos de L. portug. letra = D =</i>	<i>15</i>	<i>O trabalho feito pelos empregados do Deposito, na li- vraria q' pertenc- cou a Alcobaca procurio - 26 75. vol.º de diff. forma- tos e linguas; como se vi de mappa demo- strativa ja h'presente</i>
	<i>” ” ” ” latino ” = E. F. Co =</i>	<i>162</i>	
	<i>” ” ” ” ” = C =</i>	<i>186</i>	
	<i>Total</i>	<i>363</i>	
<i>Entradas</i>	<i>D.ª Bibliotheca Nacional: de f.º formatos. vol.</i>	<i>9</i>	
<i>Saidas</i>			

Deposito das Livrarias dos extinctos Conventos 20 d'April de 1868

Jose Joaquim da Silveira e Costa

Fiscal

1/2

The following is a list of the names of the persons who have been admitted to the office of the Secretary of the Board of Education since the last meeting of the Board.



Name	Age	Address	Remarks
John Smith	25	123 Main St. N.Y.C.	Admitted
Mary Jones	30	456 Broadway N.Y.C.	Admitted
James Brown	28	789 Park Ave. N.Y.C.	Admitted
Elizabeth White	35	1010 5th Ave. N.Y.C.	Admitted
Robert Green	22	200 W. 125th St. N.Y.C.	Admitted
Sarah Black	32	300 E. 86th St. N.Y.C.	Admitted
Thomas Gray	27	400 W. 110th St. N.Y.C.	Admitted

The following is a list of the names of the persons who have been admitted to the office of the Secretary of the Board of Education since the last meeting of the Board.

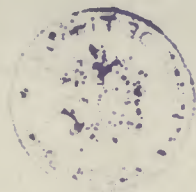

*Mappa do movimento do Deposito das Livrarias
dos extinctos Conventos desde o dia 20 d' Abril de 1861 ate 25 de
mesmo mez, inclusive.*

<i>Trabalhos</i>		<i>N.º de bilhetes</i>	<i>Observações</i>
	<i>Bilhetes extrahidos de L.º portug. letras = & H. I. K. L.</i>	<i>109</i>	
	<i>” ” ” ” latine ” = C =</i>	<i>178</i>	
	<i>Total</i>	<i>287</i>	
<i>Entradas</i>			
<i>Saídas</i>			

Deposito das Livrarias dos extinctos Conventos 27 d' Abril de 1861

Jose Joaquim da Silveira e Costa

Fiscal



[Faint, illegible handwritten text at the top of the page]

	<i>[Faint handwritten numbers: 111, 111]</i>	<i>[Faint handwritten text]</i>	
	<i>[Faint handwritten numbers: 111]</i>		
	<i>[Faint handwritten text: DRAKINA]</i>		

[Faint, illegible handwritten text below the table]



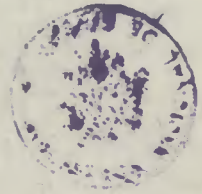

Mappa do movimento do Deposito das Livrarias dos extinctos Conventos desde o dia 2º d' Abril de 1861 ate 3 de Maio do mesmo anno, inclusive.

		N.º de bilhetes.	Observações
<i>Trabalhos</i>	<i>Bilhetes extrahidos de L. portug. da letra = M =</i>	<i>100</i>	
	<i>” ” ” ” latino ” = C =</i>	<i>188</i>	
	<i>Permissões de L. portuguez diff.ºs letras ..</i>	<i>56</i>	
	<i>Total</i>	<i>344</i>	
<i>Contas devidas</i>	<i>P.ª Bibliotheca Nacional, em diff.ºs formatos eteng. vol. 19</i>		
<i>Contas devidas</i>	<i>P.ª Freguesia da Magdalena = missaes Romanas fol. 2</i>		
<i>Contas devidas</i>			

Deposito das Livrarias dos extinctos Conventos 3 de Maio de 1861

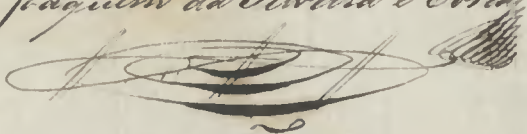
Jose Joaquim da Silveira e Costa

Tiscal



Faint, illegible text at the top of the page, possibly a header or title.

EXHIBIT

No.	Date	Description	Amount
	1811	To balance forward	1000
	1812	By ...	500
	1813	By ...	250
	1814	By ...	150
	1815	By ...	100
	1816	By ...	50
	1817	By ...	25
	1818	By ...	12
	1819	By ...	6
	1820	By ...	3
	1821	By ...	1
	1822	By ...	0
	1823	By ...	0
	1824	By ...	0
	1825	By ...	0
	1826	By ...	0
	1827	By ...	0
	1828	By ...	0
	1829	By ...	0
	1830	By ...	0
	1831	By ...	0
	1832	By ...	0
	1833	By ...	0

Faint text below the table, possibly a continuation of the account or a note.

Handwritten signature or name at the bottom left of the page.





*Mapa do movimento do Depósito das Livrarias,
dos extintos Conventos desde o dia 1 de Maio de 1848 até 31 do dito
mex, inclusive.*

<i>Ingressos</i>		<i>N.º de bilhetes</i>	<i>Observações</i>
	<i>Bilhetes extrahidos de L.º fortohy. letas = N.º, P.º, Q.º, e de diff.º mettidas de premio</i>	<i>90</i>	
	<i>22</i>		
<i>Bilhetes extrahidos de L.º let. letas = C.º e D.º</i>	<i>157</i>		
<i>Total</i>	<i>269</i>		
<i>Saídas</i>			
<i>Embargos</i>			

Deposito das Livrarias dos extintos Conventos 31 de Maio de 1848

Jose Joaquim da Silveira Costa

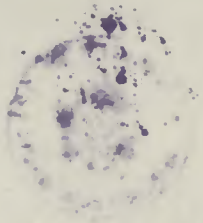
Fiscal



Faint, illegible handwritten text at the top of the page, possibly a header or address.

<i>Faint handwritten text</i>			
	100	<i>Faint handwritten text</i>	
	200	<i>Faint handwritten text</i>	
	300	<i>Faint handwritten text</i>	
	400	<i>Faint handwritten text</i>	
	500	<i>Faint handwritten text</i>	
	600	<i>Faint handwritten text</i>	
	700	<i>Faint handwritten text</i>	
	800	<i>Faint handwritten text</i>	
	900	<i>Faint handwritten text</i>	

Faint, illegible handwritten text below the table, possibly a signature or address.





Mappa

do movimento do Depósito das Livrarias dos extintos Conventos desde o dia 11 de Maio de 1851 até 11^o de mesmo mes, inclusive.

Trabalhos		N.º de bilhetes	Observações
	Bilhetes extrahidos de t. ^o portug. lettras = R e S.	120	
	" " " " q ^{se} acharam mettidos incompetem. nas lettras a cima ..	8	
	Bilhetes extrahidos de t. ^o latino lettra = D.	157	
	Total	285	
Entradas	P. ^a Secretaria dos Negocios Eccl. e de Justica differ. formatos lin. guas e q. ^{se} consta dos bilhetes vol.	676	
	P. ^a Escola Polytechnica " "	358	

Depósito das Livrarias dos extintos Conventos 11 de Maio de 1851

Jose Paquim da Silveira e Costa

Fiscal

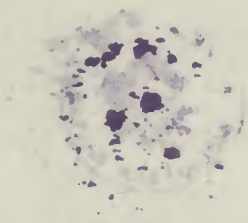

Faint, illegible handwritten text at the top of the page, possibly a header or address.

Commodities	Quantity	Price	Total
	100	1.50	150.00
	50	1.00	50.00
	25	0.75	18.75
	10	0.50	5.00
	5	0.25	1.25

Faint, illegible handwritten text below the table, possibly a continuation of the document's content.

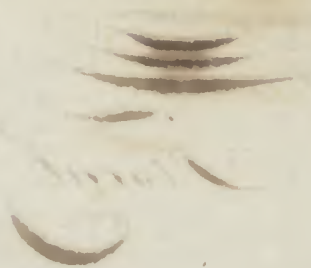

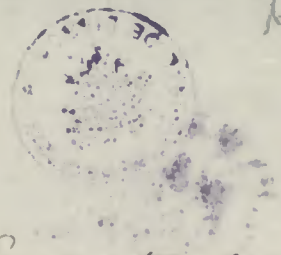

Mappa do movimento do Depósito das Livrarias dos extintos Conventos desde o dia 18 de Maio de 1841 até 25 do mesmo ^{mes e} anno, inclusive.

<i>Trabalhos</i>		<i>N.º de bilhetes</i>	<i>Observações</i>
	<i>Bilhetes extrahidos de Li. portug. letra = S =</i>	<i>110</i>	
	<i>" " " " " q pertenciam ás letras de q ja se extrahiram bilhetes</i>	<i>25</i>	
	<i>Bilhetes extrahidos de Li. latino letras E. F.</i>	<i>100</i>	
	<i>Total</i>	<i>235</i>	
<i>Entradas</i>	<i>D.ª Bibliotheca Nacional Li. latino do seculo 15.º vol. 1</i>		
	<i>" " " de 8.º hespanhol " 1</i>		
<i>Entradas</i>			

Deposito das Livrarias dos extintos Conventos 25 de Maio de 1841

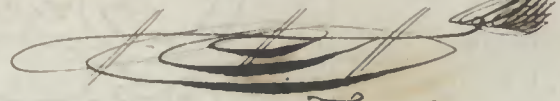
Jose Joaquim da Silveira e Costa

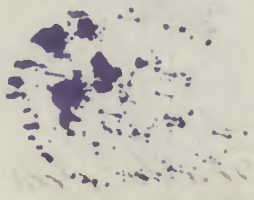
Tiscal



[Faint, illegible handwritten text at the top of the page, possibly bleed-through from the reverse side.]

		<i>[Faint handwritten text]</i>	
	<i>[Faint handwritten text]</i>	<i>[Faint handwritten text]</i>	
	<i>[Faint handwritten text]</i>	<i>[Faint handwritten text]</i>	
	<i>[Faint handwritten text]</i>	<i>[Faint handwritten text]</i>	
	<i>[Faint handwritten text]</i>	<i>[Faint handwritten text]</i>	
	<i>[Faint handwritten text]</i>	<i>[Faint handwritten text]</i>	
	<i>[Faint handwritten text]</i>	<i>[Faint handwritten text]</i>	
	<i>[Faint handwritten text]</i>	<i>[Faint handwritten text]</i>	
	<i>[Faint handwritten text]</i>	<i>[Faint handwritten text]</i>	

[Faint, illegible handwritten text below the table.]



[Faint handwritten text or scribbles overlapping the watermark.]

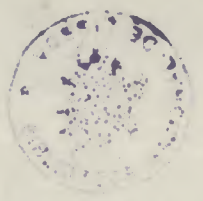

Mappa do movimento do Deposito das Livrarias dos extintos Conventos desde o dia 25 de Maio de 1865 ate 31 de dito mez e anno inclusive.

<i>Trabalhos</i>		<i>N.º de bilhetes</i>	<i>Observações</i>
	<i>Leituras</i>		
<i>Entradas</i>			

	<i>Bilhetes extrahidos de li. latino = letras = F e G =</i>	<i>150</i>	
	<i>” ” ” ” portug. letra = S = e diff. letras =</i>	<i>173</i>	
	<i>Total</i>	<i>323</i>	

Deposito das Livrarias dos extintos Conventos 1 de Junho de 1865

Jose Joaquim da Silveira e Costa

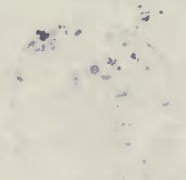
Fiscal



Comptes			
	100	100	
	200	200	
	300	300	
	0822111111	0822111111	

Faint, illegible handwritten text at the top of the page, possibly a header or title.

Faint, illegible handwritten text in the middle of the page.

Handwritten signature or name, possibly 'Dimitri' or similar, written in a cursive style.





Mappa do movimento do Deposito das Livrarias dos extinctos Conventos desde o dia 1 de Junho de 1865 ate 7 do dito mes inclusive.

		N.º de bilhetes	Observações
<i>Trabalhos</i>	<i>Bilhetes extraídos de L. portug. diferentes letras.</i>	<i>165</i>	<i>Os bilhetes de L. portug. são dos Sermones q se acham vram collecciona dos de baixo da letra - S - e como se tiram os bilhetes pelo nome dos auctores p. q se diz de diff. letras.</i>
	<i>” ” ” ” latino letra = G =</i>	<i>165</i>	
	<i>Total</i>	<i>330</i>	
<i>Entradas</i>	<i>P.ª Secretaria do Reino = 17 = vol. em L. da Hist. Gen. da Casa Real.</i>		
<i>Entradas</i>			

Deposito das Livrarias dos extinctos Conventos 1 de Junho de 1865

Jose Joaquim da Silveira Costa

Fiscal

11

The following is a list of the names of the persons who have been admitted to the office of the Secretary of the Board of Education since the last meeting of the Board.

Name	Age	Residence	Remarks
John Smith	25	New York	Admitted
Mary Jones	30	New York	Admitted
James Brown	28	New York	Admitted
Elizabeth White	22	New York	Admitted
Thomas Green	35	New York	Admitted
Sarah Black	27	New York	Admitted
Total			6

The following is a list of the names of the persons who have been admitted to the office of the Secretary of the Board of Education since the last meeting of the Board.



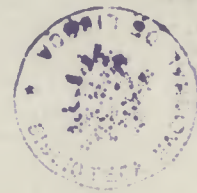

M

Mapa do movimento do Depósito das Livrarias dos extintos Conventos desde o dia 3 de Junho de 1815 até 15 do dito mez, inclusive.

Trabalhos		N.º de bilhetes	Observações
	Bilhetes extrahidos de li. latino letra = H =	150	Os bilhetes de L. ^o portuguez são da collecção dos Sermões e p.º ísto de diff. ^{as} letras.
	" " " " portuguez diff. ^{as} letras	151	
	Total.....	301	
Livrarias	Pa. Bibliotheca Nacional = 2 exempl. de fol. herp. de Herrera de agricultura = 2. vol.		
Entrada			

Deposito das Livrarias dos extintos Conventos 15 de Junho de 1815.

Jose Joaquim da Silveira e Costa

[Signature]
Fiscal

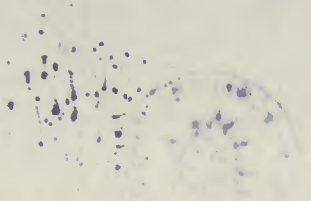

[Faint handwritten notes or scribbles at the top right of the page.]

[Faint, illegible handwritten text spanning the width of the page, possibly a title or header.]

[Illegible header text]	[Illegible header text]	[Illegible header text]	[Illegible header text]
[Illegible]	[Illegible]	[Illegible]	[Illegible]
[Illegible]	[Illegible]	[Illegible]	[Illegible]
[Illegible]	[Illegible]	[Illegible]	[Illegible]
[Illegible]	[Illegible]	[Illegible]	[Illegible]
[Illegible]	[Illegible]	[Illegible]	[Illegible]
[Illegible]	[Illegible]	[Illegible]	[Illegible]
[Illegible]	[Illegible]	[Illegible]	[Illegible]
[Illegible]	[Illegible]	[Illegible]	[Illegible]

[Faint handwritten text below the table, possibly a continuation of notes or a signature.]

[Faint handwritten notes or scribbles at the bottom left of the page.]

[Faint, large handwritten text, possibly a name or title, centered at the bottom.]

[Faint handwritten text, possibly a date or number, centered below the large text.]

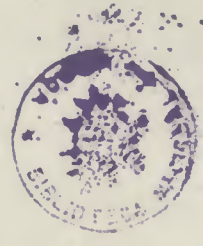

Mapa do movimento do Depósito das Livrarias dos extintos Conventos, desde o dia 15 de Junho de 1861 até 21 do dito mez e anno inclusive.

Trabalhos		N.º de biblotz	Observações
	Biblotz extrahidos da 1.ª laterna letreas = H. I. =	168	
	" " " " portuguez diff. letreas =	172	
	Total	340	
Saída			
Entrada			

Deposito das Livrarias dos extintos Conventos 22 de Junho de 1861

Jose Joaquim da Silveira e Costa

Fiscal



Handwritten notes or scribbles at the top right of the page.

Faint, illegible handwritten text spanning the width of the page, likely bleed-through from the reverse side.

No. of Pages	Date	Description	Amount	Total
			11	
			11	
			11	

Faint, illegible handwritten text at the bottom of the page, likely bleed-through from the reverse side.

Handwritten notes or scribbles at the bottom left of the page.

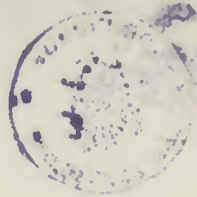

Mapa de movimento do Depósito das Livrarias dos
extintos Conventos desde o dia 22 de Junho de 1861 até 5 de Ju-
lho do dito anno, inclusive.

Trabalhos		N.º de bilhetes	Observações
	Bilhetes extrahidos de L.º latino letras = I, K, L =	280	
	" " " " portug. diff.º letras =	050	
	Total	962	
Saídas	P.ª Bibliotheca Nacional, ^{diff.º de} linguas e formatos vol.º 172		
	P.ª Secretaria de Guerra " " " " 711		
Entradas			

Deposito das Livrarias dos extintos Conventos 0 de julho de 1861

Jose Joaquim da Silveira e Costa

Fiscal



[Faint, illegible handwritten text at the top of the page]

	100	100	
	100		
	100		
	100		

[Faint, illegible handwritten text at the bottom of the page]

*M*appa do movimento do Deposito das Livrarias
 dos extintos Conventos desde o dia 6 de Julho de 1861 ate 12 do dito
 mes e anno, inclusive.

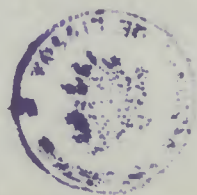

<i>Trabalhos</i>		<i>N.º de bilhetes</i>	<i>Observações.</i>
	<i>Bilhetes extrahidos de L.º latino letra = 16 =</i> <i>" " " " portug. diff.º letras 222</i>	<i>180</i> <i>222</i>	
	<i>Total</i>	<i>402</i>	
<i>Entrada</i>			
<i>Saida</i>			

Deposito das Livrarias dos extintos Conventos 13 de Julho de 1861

Jose Joaquim da Silveira e Costa

Fiscal

Faint, illegible handwriting at the top of the page.



Date	Description	Amount	Total
	1811
	1812
	1813

Faint, illegible handwriting at the bottom of the page, possibly a signature or additional notes.



Mapa de movimento do Deposito das Livrarias dos extinctos Conventos desde o dia 13 de Julho de 1861 ate 19 de dito mes e anno, inclusive.

<i>Trabalhos</i>		<i>N.º de bilhetes</i>	<i>Observações</i>
	<i>Bilhetes extrahidos de t.º latino letra = M =</i>	<i>190</i>	
	<i>” ” ” ” portug. diff.º letras:</i>	<i>101</i>	
	<i>Total</i>	<i>291</i>	
<i>Receita</i>			
<i>Despesa</i>			

Deposito das Livrarias dos extinctos Conventos 29 de Julho de 1861

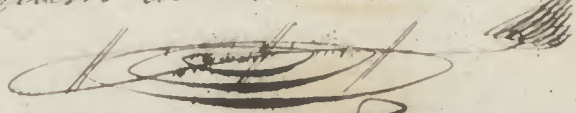
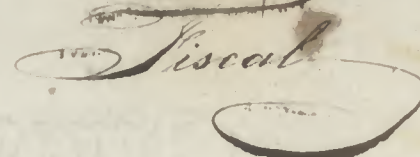
Jose Joaquim da Silveira e Costa

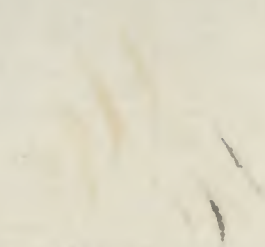
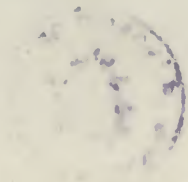
Tiscal



No. of papers			
	11	A. B. C. D. E. F. G. H. I. J. K. L. M. N. O. P. Q. R. S. T. U. V. W. X. Y. Z.	
	12		
	13		
	14		
	15		
	16		

[Faint, illegible handwritten text, possibly bleed-through from the reverse side of the page.]





Mappa do movimento do Deposito das Livrarias dos extinctos Conventos desde o dia 20 de Julho de 1861 ate 20 do dito mes e anno, inclusive.

		N.º de bilhetes	Observações
<i>Trabalhos</i>	<i>Bilhetes extrahidos de L.º latino letras - Mec. N.º</i>	<i>191</i>	
	<i>" " " " portug diff.º letras</i>	<i>150</i>	
	<i>Total</i>	<i>331</i>	
<i>Entrada</i>	<i>P.º C.º M. Cirurgica do Porto. livros de diff.º form. aboz e linguas vol. 95</i>		

Deposito das Livrarias dos extinctos Conventos 2.º de Julho de 1861

Jose Joaquim da Silveira e Costa

Fiscal

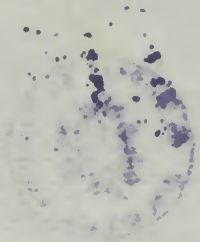

Faint, illegible handwritten text, possibly bleed-through from the reverse side of the page.

Date	Description	Amount	Balance

Faint, illegible handwritten text, possibly bleed-through from the reverse side of the page.



*M*appa de movimento do Depósito das Livrarias dos extintos Conventos desde o dia 2^o de julho de 1844 até 2 d' Agosto de dita anno inclusive.

<i>Trabalhos</i>		<i>N.º de bilhetes</i>	<i>Observações</i>
	<i>Bilhetes extrahidos de l.º latino letras: N.º 0=</i>	<i>100</i>	
	<i>" " " portug. diff. letras:</i>	<i>150</i>	
	<i>Total</i>	<i>250</i>	
<i>Saídas</i>			
<i>Entradas</i>			

Deposito das Livrarias dos extintos Conventos 3 d' Agosto de 1844

Jose Joaquim da Silveira Costa
Fiscal



Date	No.	Description	Amount
	10	1000	1000
	11	500	500

[Faint, illegible handwritten text and scribbles at the bottom of the page.]

Relatório do movimento do Depósito das Livrarias dos
extinctos Conventos desde o dia 3^o d' Agosto de 1864 até 10 do dito mez, ean-
no, inclusive.

Trabalhos		N.º de bilhetes	Observações
	Bilhetes eschecados de t ^o latino letras = P =	372	
	" " " " portug. letras diff. ^{as}	409	
	Total.....	781	
Entrada	P ^a B. Nacional livros em diff. ^{as} formatos e lang. vol. - 27		
Saída			

Depósito das Livrarias dos extinctos Conventos 1^o d' Agosto de 1864

Jose Joaquim da Silveira e Costa

Fiscal



[Faint, illegible handwriting at the top of the page, possibly a header or title.]

No.	Date	Description	Amount
	1810	To Balance	100
	1811	By Cash	50
	1812	By Cash	25
	1813	By Cash	15

[Faint, illegible handwriting below the table, possibly a signature or note.]



Mapa do levantamento do Depósito das Livrarias dos extintos Conventos desde o dia 1^o d' Agosto de 1861 até 30 do dito mez e anno, inclusive.

Trabalhos		N.º de livros	Observações
	Livros extraídos da 1 ^a latino letras = P, Q, R e S	L 52	Nos mapas ante-
	" " de P. ^o portug. letras = A a F inclusive	536	riores ao 1 ^o portug.
	Total	988	9 ^o d'ago: diff. ^o letras =
	P. ^a Secretaria do Reino = Coment. ad libham per C. a. Lapi	12	a 1 ^o 9 ^o são bibliotecas ex-
	da = fol. lat. vol		traídas das cathe-
			dras de sermões e 1 ^o 9 ^o
			cada um a de dif-
			ferentes 1 ^o 9 ^o d'ago
			de diff. ^o letras.

Depósito das Livrarias dos extintos Conventos 31 d' Agosto de 1861

José Joaquim da Silveira e Costa

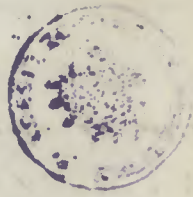
 Fiscal



Faint, illegible handwritten text at the top of the page.

1853	1853	1853	1853
1853	1853	1853	1853
1853	1853	1853	1853
1853	1853	1853	1853

Faint, illegible handwritten text below the table.



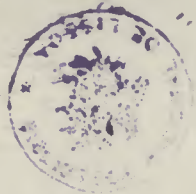

Mapa de movimento do Deposito das Livrarias dos extinctos Conventos desde o dia 31 de Agosto de 1851 ate 3 de Setembro do dito anno, inclusive.

<i>Trabalhos</i>		<i>N.º de bilhetes</i>	<i>Observações</i>
<i>Paidas</i>	<i>Bilhetes extrahidos de 1.ª latão letra = 8 =</i>	<i>230</i>	
<i>Entradas</i>	<i>" " " 2.ª portug. letras - Fa. M. ind.</i>	<i>270</i>	
	<i>Total</i>	<i>500</i>	
	<i>1.ª Escola Med. Cirurg. do Porto, livros de diff.ª formatos e ling. a q. consta dos bilhetes, e relações = vol. =</i>	<i>82 =</i>	

Deposito das Livrarias dos extinctos Conventos 3 de Setembro de 1851

Jose Joaquim da Silveira e Costa

Fiscal



11

[Faint header text]	[Faint header text]	[Faint header text]	[Faint header text]
[Faint text]	[Faint text]	[Faint text]	[Faint text]
[Faint text]	[Faint text]	[Faint text]	[Faint text]
[Faint text]	[Faint text]	[Faint text]	[Faint text]
[Faint text]	[Faint text]	[Faint text]	[Faint text]

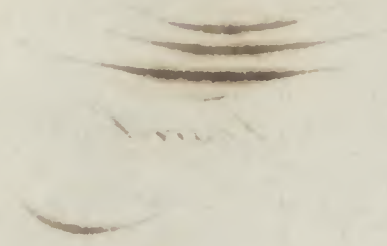
ORZAMBA





Mapa do movimento do Depósito das Livrarias dos extintos Conventos desde o dia 1º de Setembro de 1861 até 13 do dito mez e anno, inclusive.

Trabalhos		N.º de bilhetes	Observações
		Bilhetes extrahidos de L.º portug. letra = M a P =	101
	" " " L.º latins letra = T =	101	
Entradas	Total	202	

Deposito das Livrarias dos extintos Conventos de 1º de Setembro de 1861

Jose Joaquim da Silveira e Costa

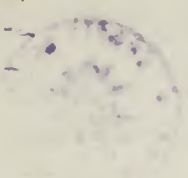
Fiscal



Faint, illegible handwritten text at the top of the page.

	///	Faint, illegible handwritten text in the right column of the table.
	///	
	///	
	///	
	///	

Large area of faint, illegible handwritten text at the bottom of the page.



Mappa do movimento do Deposito das Livrarias dos extintos Conventos desde o dia 16 de Setembro de 1855 ate 27 do dito mez, e anno inclusive.

<i>Trabalhos</i>		<i>N.º de bilhetes</i>	<i>Observações</i>
	<i>Bilhetes extrahidos de t. latino letras = T e V = inclusive</i>	<i>352</i>	
	<i>" " " 8.º portug. " = P a X = inclusive</i>	<i>335</i>	
	<i>Total</i>	<i>687</i>	
<i>Saidas</i>	<i>P.ª Academia das B. Artes - livros de diff. formatos cling. vol. - 373</i> <i>P.ª Igreja de Sacramen na Const. do Patriarchado fol. vol. - 1</i>		
<i>Entradas</i>			

Deposito das Livrarias dos extintos Conventos 28 de Setembro de 1855

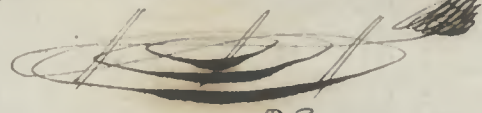
Jose Joaquim da Silveira e Costa

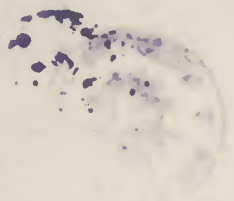
Fiscal



11

[Faint, illegible handwritten text at the top of the page]

	100	100	
	50		

[Faint, illegible handwritten text below the table]

[Faint, illegible handwritten text and scribbles at the bottom left]

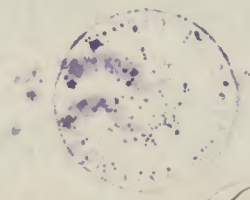

Mappa de movimento do Deposito das Livrarias dos extintos Conventos desde o dia 28 de Setembro de 1868 ate 5 d' Outubro do dito anno, inclusive.

		N.º de bilhetes	Observações
<i>Trabalhos</i>	Bilhetes extrahidos de to. latino letras = V, e Z = inclusive.	16	Começou a ex-
	" " " 8.º portug. de ff.º letras, i.e, remissão.	111	traçcaõ dos bilhetes
	" " de fol. hespanhel letra = A.	22	tos de fol. hespanhol.
	<i>Total</i>	219	
<i>Entrada</i>			
<i>Saida</i>			

Deposito das Livrarias dos extintos Conventos 5 d' Outubro de 1868

Jose Joaquim da Silveira e Costa

Fiscal



1894

WILLIAM J. BRYAN

Name	Age	Sex	Color
John Smith	25	Male	White
Mary Jones	22	Female	White
James Brown	30	Male	White
Elizabeth White	28	Female	White
Robert Green	35	Male	White
Sarah Black	20	Female	White
Thomas Gray	40	Male	White
Anna Hill	18	Female	White



...

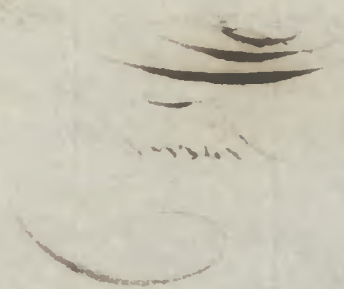



*M*appa de movimento do Depósito das Livrarias dos ex-
 tinctos Conventos, desde o dia 5 d' Outubro de 1851 até 11 de dito
 mes e anno inclusive.

Trabalhos		N.º de bilhetes	Observações
Saída	Bilhetes extrahidos de 1.º Latino / remissões / letras Aa R.	5 P	Foi menor, nesta Semana, o n.º de bi- lhetes de 1.º Latino, p.º q.º as remissões são muito moro- sas
Entrada	" " de fol. hespanhol " Aa C.	217	
	Total	222	

Depósito das Livrarias dos extinctos Conventos 1.º d' Outubro de 1851

Jose Joaquim da Silveira e Costa

Fiscal

[Faint, illegible handwritten text at the top of the page]

[Faint header text]	[Faint header text]	[Faint header text]	[Faint header text]
[Faint text]	100	[Faint text]	[Faint text]
[Faint text]	100	[Faint text]	[Faint text]
[Faint text]	100	[Faint text]	[Faint text]
[Faint text]	100	[Faint text]	[Faint text]
[Faint text]	100	[Faint text]	[Faint text]
[Faint text]	100	[Faint text]	[Faint text]
[Faint text]	100	[Faint text]	[Faint text]

[Faint, illegible handwritten text below the table]

[Faint, illegible handwritten text]

[Faint, illegible handwritten text]

[Faint, illegible handwritten text]

[Faint, illegible handwritten text]



*M*appa do movimento do Depósito das Livrarias dos extintos Conventos desde o dia 12 d' Outubro de 1818 até 18 de dito mes e anno inclusive.

<i>Trabalho</i>		<i>N.º de bilhetes</i>	<i>Observações</i>
		<i>Bilhetes extrahidos de fol. Hespanhol. letras C</i>	
	<i>a 1=</i>	<i>250</i>	
	<i>” ” de L. Latino diff. letras</i>	<i>72</i>	
	<i>Total</i>	<i>322</i>	
<i>Entrada</i>			
<i>Saida</i>			

Deposito das Livrarias dos extintos Conventos 12 d' Outubro de 1818

Jose Joaquim da Silveira e Costa

Fiscal

M

Handwritten text at the top of the page, possibly a title or header, including the word "M" and some illegible script.

	<p><i>Handwritten numbers: 20, 20, 20</i></p>	<p><i>Handwritten text in the middle row of the table.</i></p>	<p><i>Handwritten numbers: 10, 10, 10</i></p>
	<p><i>Handwritten number: 20</i></p>		

Handwritten text below the table, possibly a signature or a note.

Handwritten signature or name, possibly "John" or "Johns", with a flourish below it.



*M*appa do movimento de Deposito das Livrarias dos extinctos Conventos desde o dia 19 d' Outubro de 1851 ate 25 do dito mes e anno, inclusive

Trabalhos.		N.º de bilhetes	Observações.
	Bilhetes extractados de fol. Inscriptas as letras = I a. M. inclusive.	258	Acabou o L.º latino: as Empregados, incumbidos deste trabalho, puzo a collocar, no seu competente lugar, o folio latino. Nesta semana houve um feriado.
	" " " L.º latino / promigões / diff.ºs letras.	68	
	Total.	326	
Livros	1.ª Bibliotheca N.ª livros do seculo 15.º = L.º lat. vol.	17	
Entradas			

Deposito das Livrarias dos extinctos Conventos 25 d' Outubro de 1851

Jose Joaquim da Silveira e Costa

Fiscal

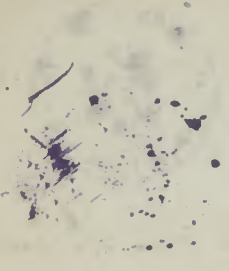

11/11

Faint, illegible text at the top of the page, possibly a header or title.

Name	Age	Address	Occupation
John Doe	25	123 Main St, New York	Teacher
Jane Smith	30	456 Elm St, New York	Nurse
Robert Brown	40	789 Oak St, New York	Engineer
Mary White	20	101 Pine St, New York	Student
James Black	50	202 Cedar St, New York	Farmer
Elizabeth Green	35	303 Birch St, New York	Homemaker
Thomas Grey	60	404 Spruce St, New York	Retired
Sarah Pink	15	505 Willow St, New York	Child

Faint text at the bottom of the table, possibly a signature or date.

Large, illegible handwritten text or signature in the bottom center of the page.



*M*oynha do movimento do Deposito das Livrarias dos extinctos Conventos desde o dia 20 d' Outubro de 1861 ate 1 de Novembro do dito anno, inclusive.

		N.º de bilhetes	Observações
Trabalhos	Bilhetes extrahidos de fol. Chapam. lettras - Na S. inclua	150	
	Total	150	
Livros	P. ^a C. Medicoirurgica do Porto livros de diff. ^{es} formatos e linguas volumes	92	
Entradas	Da Alfandega Grande de L. ^a - de duas Luachos grandes pinhados a cho.	2	

Deposito das Livrarias dos extinctos Conventos 2 de Novembro de 1861

Jose Joaquim da Silveira e Costa

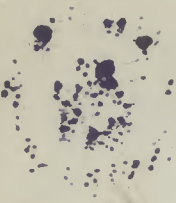
 Fiscal



Faint, illegible text at the top of the page, possibly a header or title.

	18		
	18		
	10		
	10		

Faint, illegible text below the table, possibly a continuation of the document's content.

Large, stylized signature or stamp in the lower middle section of the page.

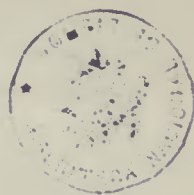

M

Mapa do movimento do Depósito das Livrarias dos extintos Conventos desde o dia 2 de Novembro de 1844 até 3 de dito mes e anno inclusive.

Trabalhos.		N.º de bilhetes	Observações
	Bilhetes extrahidos de fol. hespanhol letras-Ra Vincl.	220	Continua o ar-
	Total	220	ranjo do fol. lati- no.
Entradas			
Saídas			

Deposito das Livrarias dos extintos Conventos 2 de Novembro de 1844

Jose Joaquim da Silveira d Costa

Fiscal



... ..

...	220
	250		

... ..



*M*appa do movimento do Depósito das
 Livrarias dos extintos Conventos desde o dia 9 de Novem-
 bro de 1861 até 15 do dito mez e anno, *in extenso.*



		De bilhetes	Observações
<i>Trabalhos.</i>	Bilhetes extrahidos de fol. hebraica (remissão) 16 X. 2. e diff. ^{as}	101	Continua o traba- lho do fol. hebraica O n.º de bilhetes é menor, esta semana
<i>Entradas.</i>	Total	101	na em conseg. ^{da} das remissões e colloca- ção dos livros nos estantes.
<i>Saidas.</i>	D.ª Bibliotheca N.º um livro portuguez = 1.º vol. 1		

Deposito das Livrarias dos extintos Conventos 10 de Novembro de 1861

Jose Joaquim da Silveira e Costa

 Fiscal



... ..

...
...
...
...
...

... ..

... ..

