

# ALMANAR



MELODIA

PARA

PIANO E CANTO

POESIA DE

LUIZ de

CAMOEËS

MUSICA de

Amélia Augusta d'Azevedo

Lit. da Imp. Nacional

3

Cannes (França)

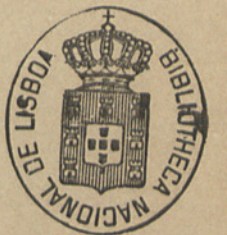

N.º 107

W. H. & A. S. W. H. & A. S. W. H. & A. S.

PLANTING & CULTIVATING

W. H. & A. S. W. H. & A. S. W. H. & A. S.



"harmoniana" 84/3  
P. 24



# ALMA MINHA!

Poesia de Luiz de Camões

Musica de Amelia A. d'Azevedo.

Canto

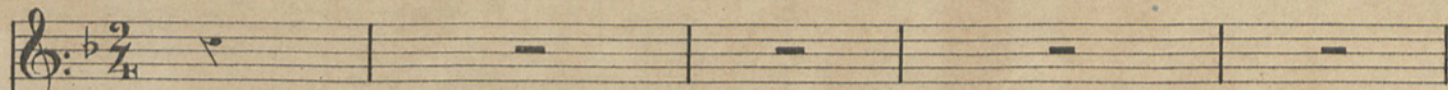

Andante, Doloroso. ♩ = 60.

Piano

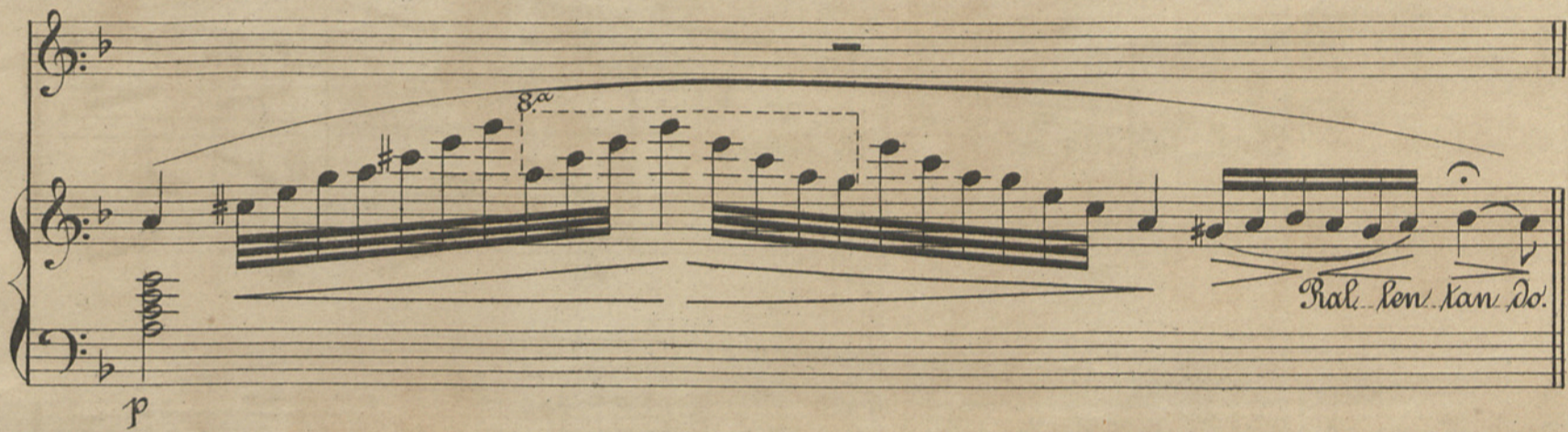

*pouza lá no ceu e-ter-na-men-te, E vi-va eu cá na*

*Ral...len...tan...do. a tempo Se lá no as-sen-to e-the-reo, on-de su-ler-ra sem-pre tris-te.*

*bis-te Me-mo-ria des-ta vi-da se con-sen-te,*

*p Não te es-que-ças da-quel-te a-mor ar-den-te, Que*

Dim. *Ral. len. can. do.*  
*já nos o--lhos meus tão pu--ro vis--te.*

Dim. *Ral. len. can. do.* *allegro*  
*Ral. len. can. do.*

*E se vi--res que pó-de me-re--cer--te* *Al-*

*guma cou-sa a dór que me fi--cou* *Da magoa sem re--me--dio, de per-*

der-te; *p* Da ma-goa sem re-me-dio, de per-der-te; *Rit. len. tan. do* a tempo *Ro-ga a*

*De-us que teus an-nos en-cur-tou* *Ro-ga a De-us que teus an-nos en-cur-*

*tou,* *p* *Que tão cedo de cá me le-ve a ver-te* *p* *Quão*

*Diminuendo.* *ce-do de meus o-llhos te le-vo.* *Rit. len. tan. do.* *p* *pp*