

7

S. 17
2082

**EXPOSIÇÃO
CANINA
INTERNACIONAL
DE LISBOA**

1935



PEGGY OF CROMBIE (L. P. O. 68/33), (K. C. S. B. 282 N N), CADELA POINTER,
FILHA DE CH. MACK OF CROMBIE E DE RAWLSLEY QUEEN

(Na Escócia: Parada com caça)

PROPRIEDADE DO EX.º SNR. REYNALDO PINTO BASTO

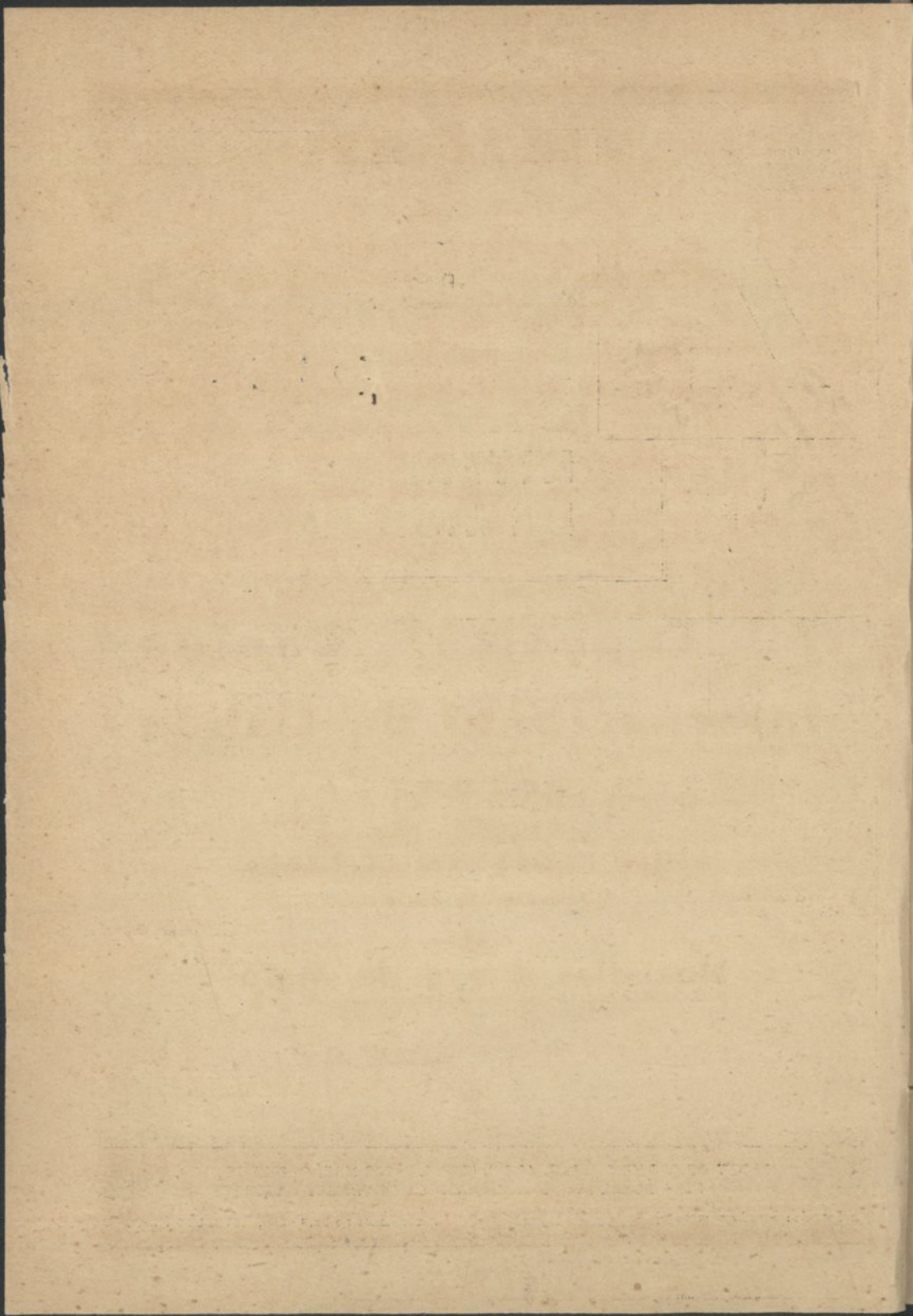

DEP. LEG.



CLUB DOS CAÇADORES PORTUGUESES
SECÇÃO DE CANICULTURA



1935

R. 125293

PROGRAMA

E

CATÁLOGO

DA

**7.ª Exposição Canina
Internacional de Lisboa**

ORGANISADA PELO C. C. P.

NO

JARDIM ZOOLOGICO DE LISBOA

(Parque das Laranjeiras)

Nos dias 4 e 5 de Maio

Aprovado pela **C. T. do L. P. O.**

(§ único do Art. 2.º do Regulamento)



PROGRAMA

Sábado, 4

Às 10 horas — Entrada dos Exemplares.

Às 11 horas — Início da classificação.

Às 13 horas — Intervalo para almoço.

Às 15 horas — Continúa a classificação.

Domingo, 5

Às 13 horas — Entrada dos exemplares.

Às 15 $\frac{1}{2}$ hor. — Abertura soléne da Exposição,
seguindo-se oportunamente, e por sua ordem:

Liquidação das vendas, Distribuição de Premios,
Parada e desfile dos exemplares premiados.

VENDAS

Art. 29.º do Regulamento — Os proprietários dos animais expostos só poderão realizar a sua venda, no recinto da Exposição, mediante autorização escrita da Comissão Executiva que cobrará do vendedor 10% do valor da transacção.

§ 1.º — O proprietário fará o seu pedido por escrito, indicando o preço da venda, se o não tiver feito já no boletim.

§ 2.º — As ofertas deverão ser feitas na Secretaria da Comissão Executiva, no recinto da Exposição, até á hora marcada no programa, havendo licitação verbal no caso de haver mais de um pretendente.

N. B. — As ofertas para compra de exemplares expostos devem ser entregues ao Secretário da Exposição até ás 14 horas de Domingo, 5 de Maio.

COMISSÃO DE HONRA

EX.MOS SRS.

**General Domingos de Oliveira, Luiz Teixeira de Sampayo,
Manuel Emygdio da Silva, Marquez de Fontes,
Dr. Ruy de Andrade, Vasco Bensaúde**

●

DELEGADO DA DIRECÇÃO GERAL DOS SERVIÇOS FLORESTAIS E AQUÍCOLAS

Dr. José Mateus de Almeida Mendia (Director Geral)

DELEGADO DA DIRECÇÃO GERAL DOS SERVIÇOS PECUARIOS

Dr. Joaquim Canas Silvestre da Silva

●

COMISSÃO EXECUTIVA

PRESIDENTE

Conde das Galvêas

SECRETÁRIO GERAL

Dr. Armando Corrêa

COMISSÁRIOS

A. Freitas Pereira

Renato Pinto Soares

VOGAIS

Carlos Meleiro de Sousa

Francisco de Oliveira (Tojal)

Dr. João Serôdio (Sabrosa)

Luiz Manuel de Castro e Almeida

Visconde de Sacavem

●

DELEGAÇÃO DO L. P. O.

Visconde de Sacavem

João Henriques da Silveira

●

SERVIÇO MÉDICO-VETERINÁRIO

Dr. Armenio de Matos Pestana Goulão

Dr. Manuel Amaro Martins

ISAAC SCHARPE

A Direcção do Club dos Caçadores, bastante penalizada, comunica aos Ex.^{mos} Expositores e Visitantes que foi forçada a substituir Mr. Scharpe por este se encontrar gravemente doente na sua casa da Escocia.

MR. HERBERT C. HIGNETT, o novo juiz, é também considerado uma grande competencia no assunto, desempenhando até as funções de critico na conhecida revista inglesa da especialidade «Our Dogs».

Mr. Scharpe, em telegrama, classificou assim o seu substituto:

"Great authority on Pointers Setters Cocker"

Os organizadores, pedindo desculpa desta sua falta involuntaria, e querendo dar aos Ex.^{mos} Expositores e Visitantes uma prova da sua muita consideração, resolveram facultar-lhes, durante a Exposição, toda a correspondencia trocada com Mr. Scharpe.

JUIZES

Ex.ªmos Srs.

HERBERT C. HIGNETT

POINTERS, SETTERS E SPANIELS

Dr. Antonio Baptista

Dogues alemães e Teckels

Dr. Armando Corrêa

Barbaças, Podengos e Rafeiros do Alemtejo.

Dr. Artúr Cruz

Pomerânios

Conde das Galvêas

Cairn-Terrier, Skye-Terrier e Yorkshire-Terrier

Eurico Basto Corrêa

Boxer e S. Bernardo

Dr. Frederico Martins Pinto Soares

Brabançon, Galgos irlandêses (Wolfhound) e Griffons de Bruxelas

Dr. João Antonio Lopes Alves

Bull-dogs francêses e inglêses

Dr. João Serôdio (Sabrosa)

Airedale-Terrier e Epagneul breton

Dr. Manuel Fernandes Marques

Castro Laboreiro, Dobermann Pinsher, Old English Sheep Dog, Serra da Estrela, pêlo curto e comprido, e Schnauzer

Dr. Mario Cândido de Sousa

Pastores alemães

Reynaldo Pinto Basto

Fox-Terrier, pêlo curto e cerdoso

Vasco Bensaúde

Papillon, Pequinhês e Scottish-Terrier

Victor Caldeira Ribeiro

Galgos anglo-lusos e Greyhounds

N. B.—O julgamento dos perdigueiros portugueses será feito por um júri, presidido pelo Ex.ªmo Sr. Dr. Ruy de Andrade e tendo como vogais os Ex.ªmos Srs. Daniel da Silva Lane, Dr. Frederico Martins Pinto Soares e Dr. Manuel Fernandes Marques.

ESPINGARDARIA CENTRAL

..... G. HEITOR FERREIRA, SUC.^{OR}

A. MONTEZ

PRAÇA D. JOÃO DA CAMARA. 3—LISBOA

GALAND



CORDY

SÃO AS ESPINGARDAS QUE MAIOR NUMERO DE PROVAS TEEM GANHO EM PORTUGAL E ENTRE ELAS SALIENTAM-SE AS SEGUINTES:

Campeonato de Portugal de tiro aos Pombos em 1931, 1932, 1933, 1934 e Record de 20/20	GALAND
Campeonato do Norte de Portugal de Tiro ao Pombos em 1934	CORDY
Campeonato do Alemtejo de Tiro aos Pombos em 1931, 1932 e 1934	GALAND
Campeonato de Lisboa de Tiro aos Pombos em 1931.	GALAND
Grande Premio de Lisboa de Tiro aos Pombos em 1932	CORDY
Campeonato de Badajoz de Tiro aos Pombos em 1933	GALAND

PROVAS DISPUTADAS EM HESPAÑHA ONDE A **CORDY** E A **GALAND**, TRIUNFARAM BRILHANTEMENTE COMO SEGUE:

“TAÇA D’OURO” GONZALES BIASS e Sevilha, 1932	GALAND
TAÇA dos Ganhadores, Madrid, 1933.	CORDY
Em S. Sebastian nas provas realizadas no Campeonato do Mundo, 1933, 1 Primeiro Premio e 3 Segundos	CORDY
Copa de Espanha, em Sevilha, 1934	GALAND

Este relato muito incompleto é suficiente para demonstrar o valor das marcas

..... “GALAND” e “CORDY”

SECÇÃO VETERINARIA PARA CÃES

PREMIOS DE HONRA

PARA O MELHOR EXEMPLAR

da exposição, que, trez vezes seguidas ou alternadas, inscreva o seu nome na taça. (Receberá uma miniatura da taça por cada inscrição)

T A Ç A

Club dos Caçadores Portugueses

PARA O MELHOR EXEMPLAR

Do 1.º Grupo —	Cães de Caça	Taça	DIANA
» 2.º » —	Utilidade . . .	»	FLORESTAL
» 3.º » —	Luxo	»	ESTORIL

PREMIOS ESPECIAIS

Taça Luz — Disputada segundo regulamento especial, entre Pointers, Setters e Spaniels.

Taça L. P. O. — Para creadores de raças portuguesas.

Taça Dr. Vital Brazil — Para creadores de raças estrangeiras.

As Taças **L. P. O.** e **Dr. Vital Brazil**, destinadas ao fomento das raças caninas nacionais e estrangeiras, serão conferidas ao respectivo **creador** que maior numero de pontos obtiver em exemplares que estejam registados no **L. P. O.**, e que sejam propriedade sua. Ao Prémio de Raça é arbitrado o valor 5, á Medalha da 1.ª categoria o valor 4, á de 2.ª o valor 3, á de 3.ª o valor 2, e á Menção Honrosa valor 1.

Taças Serviços Pecuários — 3 taças, oferta do Estado Português, por intermedio da Direcção Geral dos Serviços Pecuários, para o melhor exemplar de cada uma das Raças: Serra da Estrela, Castro Laboreiro e Rafeiros do Alentejo.

Taça Dr. Paulo Cancela para o melhor Galgo.

Taça Arkwright para o melhor Pointer.

Taça Carlos Pinto Basto para o melhor Setter.

Taça José de Barahona para o melhor Coelheiro.

Taça Jardim Zoológico para o melhor Spaniel.

Taça Reynaldo Pinto Basto para o melhor Terrier de caça.

Taça Spillers para a melhor ninhada de perdigueiros portugueses.

Objectos d'arte oferecidos pelas Ourivesarias Cunha e Eloy, pela casa Spratts, etc.

Haverá um prémio para a senhora que apresentar o melhor exemplar inscrito em seu nome.

REGULAMENTO DA TAÇA «LUZ»

Esta taça será definitivamente adjudicada á entidade expositora que, em duas exposições seguidas ou em trez alternadas, realizadas em Lisboa e organizadas pelo Club dos Caçadores Portugueses, consiga obter o maior numero de primeiros prémios, que não poderão ser menos de dois em cada exposição, com exemplares inscritos em seu nome e que pertençam ás seguintes raças: «Pointers», «Setters» e «Spaniels».

Para este efeito, serão inscritos na taça o nome do concorrente, ou o dos concorrentes em caso de empate, assim como o nome dos exemplares que obtiveram os 1.ºs prémios, raça a que pertencem e a data em que foi realizada a Exposição.

As melhores polvoras para caça e tiro aos pombos são as de:

S. T^E A. M^E COOPAL & C.^{IE}
De WETTEREN — BELGIQUE

As que melhores agrupamentos fazem e as mais rapidas:

Cartuchos em Zinco } Carregados na
Cartuchos em Cartão } origem com:

Cooppal Excelsior } Laminadas
e Cooppal Perfecta }

Esmerald (Verde) } Granuladas
e Cooppal I }

As mesmas polvoras a granel em latas de 500, 250 e 100 gramas

À VENDA EM TODOS OS ESPINGARDEIROS

Prefiram sempre as espingardas da **Manufacture Liégeoise d'Armes à Feu (Armaf) de Liège—Belgique**

AGENTES EM PORTUGAL

SUB-AGENTES:

BELO & BRAVO CABRAL & SOARES
LISBOA PORTO

INSCRIÇÃO

Art. 4.º do Regulamento — Os boletins de inscrição, devidamente preenchidos, serão entregues na séde da agremiação promotora até vinte (20) dias antes da data marcada para a abertura da Exposição, acompanhados da importância que fôr fixada no programa, por cada exemplar e classe, não sendo recebida inscrição alguma após tal dia.

§ único — Excepcionalmente poderão ser aceitos boletins de inscrição, até dez (10) dias antes da data marcada para abertura da Exposição, pagando por cada exemplar o **tríplo** da taxa fixada.

N. B. — Os exemplares que ficarem no local da Exposição têm direito a alimentação gratuita.

TAXAS

Inscrição individual (Por exemplar e por classe)	Um só animal	15\$00
	Cada animal a mais	10\$00
Inscrições colectivas	Por ninhada	20\$00
	Por casal ou trela	10\$00
	Por grupo	15\$00
	Por matilha	20\$00
Diplomas de prémio	Medalha, placa, taça, e C. A. P.	10\$00
	Menção honrosa	5\$00

Art. 39.º do Regulamento — Nenhum prémio será entregue sem que o proprietário do animal tenha requisitado o respectivo diploma e pago a taxa para êsse fim estipulada no programa.

N. B. — Os diplomas de prémios devem ser requisitados no local da Exposição.

RAÇAS E GRUPOS

Serão admitidos, nas condições do Regulamento, exemplares de todas as raças reconhecidas pela Fédération Cynologique Internationale, bem como das raças nacionais reconhecidas pelo Livro Português de Origens para as Raças Caninas. Estas raças formam os seguintes grupos:

- 1.º Grupo — Cães de Caça
- 2.º Grupo — Cães de Utilidade
- 3.º Grupo — Cães de Luxo

ABREVIATURAS

- C. A. — Classe aberta
- C. A. M. — Classe aberta a machos
- C. A. F. — Classe aberta a fêmeas
- C. J. — Classe de Juniores
- C. J. M. — Classe de Juniores machos
- C. J. F. — Classe de Juniores fêmeas
- C. C. — Classe de cachorros
- C. C. M. — Classe de cachorros machos
- C. C. F. — Classe de cachorros fêmeas
- C. N. — Classe de ninhadas
- C. Cas. — Classe de casaes
- C. Tr. — Classe de Trelas
- C. Gr. — Classe de grupos
- C. M. — Classe de matilhas
- Pr. — Premio
- Cr. — Creador
- Nt. — Nascimento
- Prod. — Produtor
- Prop. — Proprietario
- Pr. E. — Premio especial
- Pr. H. — Premio de Honra
- T. — Taça
- Pr. Gr. — Premio de Grupo
- M. H. — Menção honrosa
- C. A. C. — Certificado da aptidão a Campeonato
- C. C. C. — Certificado de Confirmação de Campeonato
- C. A. C. J. B. — Certificado da aptidão a Campeonato Internacional de Beleza
- C. A. C. J. T. — Certificado de aptidão a Campeonato Internacional de Trabalho
- P. C. — Prova de Campo
- P. U. — Prova de Utilidade
- A. K. C. S. B. — American Kennel Club Stud Book
- K. C. S. B. — Kennel Club Stud Book
- G. S. B. — Greyhound Stud Book

CONTINUA

- N. C. I. — Libro delle origini del Kennel Club Italiano
 B. S. B. — Bernhardiner Stammbuch
 D. B. S. B. — Deutsches Boxer - Stammbuch
 C. K. C. S. B. — Canadian Kennel Club Stud Book
 D. D. St. B. — Deutsches Doggen Stammbuch
 D. H. St. B. — Deutsches Hunde-Stamm-Buch (Alemanha)
 Dsk. H. S. B. — Dansk Hunde-Stambog (Dinamarca)
 D. P. u. S. St. B. — Deutsches Pointer und Setter Stammbuch
 D. W. Z. B. — Deutsches Windhund Zuchtbuch
 E. K. K. — Eeesti Kennel Club (Estónia)
 F. K. S. B. — Finska Kennelklubbens Stambok (Finlândia)
 I. G. S. B. — Irish Greyhound Stud Book
 I. K. C. S. B. — Irish Kennel Club Stud Book (Irlanda)
 J. R. — Jugoslovenska rodovna knjiha (Jugoslávia)
 K. C. I. — Libro delle Origine del Kennel Club Italiano
 K. C. S. B. — Kennel Club Stud Book
 L. O. E. — Libro de Origenes Espanol
 L. O. F. — Livre des Origines Français
 L. O. G. — Livre des Origines du Griffon à poil dur
 L. O. L. — Livre des Origines Luxemburgois
 L. O. M. — Livre des Origines Monégasque (Mónaco)
 L. O. S. H. — Livre des Origines de la Société Royale Saint-Hubert
 (Bélgica)
 N. H. S. B. — Nederlandsch Honden-Stamboek (Holanda)
 N. K. K. S. — Nordsk Kennelklubs Stambok (Noruega)
 Oe. H. Z. B. — Oesterreidrisches Hunde-Zuchtbuch (Áustria)
 P. K. M. O. O. — (Rússia)
 P. S. Z. — Pinscher, Schnauzer-Zuchtbuch
 P. Z. — Pinscher Zuchtbuch
 S. H. S. B. — Schweizerisches Hunde-Stammbuch (Suíça)
 St. K. — Stammbuch Kurzhaar
 S. K. K. S. — Svenska Kennelklubbens Stambok (Suécia)
 S. St. B. — Setter Stammbuch
 S. V. Z. — Schnauzer Verein Zuchtbuch
 S. Z. — Zuchtbuch für Deutsche Schäferhunde
 Sp. Z. B. — Spaniel Zuchtbuch
 T. St. B. — Teckel Stammbuch
L. P. O. — Livro Português de Origens.

Categorias segundo a côr ou pêso

Cocker Spaniels { 1.^a categoria—Côr predominante: preto
2.^a categoria—Côr predominante: diferente de preto

Bulldogues Francêses { 1.^a categoria { machos até 11 kg.
fêmeas até 10 kg.
2.^a categoria { machos 11 kg. ou mais
fêmeas 10 kg. ou mais

Pequinêses { 1.^a categoria — até 4^{kg.}
2.^a categoria — 4^{kg.} ou mais

Pomerânios { 1.^a categoria — até 3,750^{kg.}
2.^a categoria — 3,750^{kg.} ou mais

N. B. — Os perdigueiros portugueses serão divididos em agrupamentos conforme o critério adoptado pelo respectivo júri depois de examinar os exemplares expostos.



BARNEY OF CROMBIE (L. P. O. 68/33 — K. C. 41019/31), Pointer,
Filho de Ben of Crombie e de Katherines Choice

Propriedade do Ex.^{mo} Sr. Reynaldo Pinto Basto

1.º GRUPO — Cães de caça (Chiens servant à la chasse)

A) GALGOS (*Lévriers*)

a) ANGLO-LUSOS

C. C. F.

- 1 SÉTA — Castanha escuro; Nt. 8 meses, por Nero e Padiola; Prod., Cr. e Prop. Jorge da Cunha Carmo.

C. J. M.

- 2 BOCANEGRA II — Amarelo; Nt. 15-4-34, por Simply Snowball e Faisca; Prod., Cr. e Prop. Dr. Ruy de Andrade.
- 3 FARRUSCO — Amarelo; Nt. 15-4-34, por Simply Snowball e Faisca; Prod., Cr. e Prop. Dr. Ruy de Andrade.
- 4 FINITO — Amarelo; Nt. 15-4-34, por Simply Snowball e Faisca; Prod., Cr. e Prop. Dr. Ruy De Andrade.
- 5 LORD — Amarelo; Nt. 8-10-33, por Simply Balão e Séta; Prod e Cr. Patrício Cecílio; Prop. Manuel Aguiã de Pina.
- 6 REMOINHO — Amarelo; Nt. 15-4-34, por Simply Snowball e Faisca; Prod., Cr. e Prop. Dr. Ruy de Andrade.

C. J. F.

- 7 CALÇADA — Amarela; Nt. 15-4-34, por Simply Snowball e Faisca; Prod., Cr. e Prop. Dr. Ruy de Andrade.
- 8 FARRUSCA — Preta; Nt. 8-10-33, por Simply Balão e Séta; Prod. e Cr. Patrício Cecílio; Prop. Manuel Aguiã de Pina.
- 9 GRAVATA — Amarela; Nt. 15-4-34, por Simply Snowball e Faisca; Prod., Cr. e Prop. Dr. Ruy de Andrade.

C. A. M.

- 10 NEGRO — Preto; Nt. 3 anos; por Negro e Cachópa; Prod., Cr. e Prop. José Pereira Moniz Nogueira.
- 11 RAI0 — Amarelo; Nt. 15-1-29, por Nero e Marquesa; Prod., Cr. e Prop. Dr. Ruy de Andrade. 1.º Pr. Lisboa, 1931 e 1932.
- 12 SOBRAL — Amarelo escuro; Nt. 2 anos, por Nero e Rápida; Prop. Carlos Iglesias Viana.

C. Tr.

- A) BOCANEGRA II (2) e FARRUSCO (3).
- B) FINITO (4) e REMOINHO (6).
- C) CALÇADA (7) e GRAVATA (9).

C. Gr.

- D) BOCANEGRA II (2), FARRUSCO (3) e FINITO (4).
- E) REMOINHO (6), CALÇADA (7) e GRAVATA (9).

C. M.

- F) BOCANEGRA II (2), FARRUSCO (3), FINITO (4), REMOINHO (6), CALÇADA (7) e GRAVATA (9).



b) INGLESES (Greyhounds)

C. A. M.

- 13 BACK — Amarelo raiado; Nt. 2 anos, por Bonito e Andorinha; Prod. e Cr. Antonio Palha; Prop. Julio de Freitas Borba.
- 14 BEN-HUR (L. P. O. 39/32) — Raiado; Nt. 4-5-30, por Betty e Trap-pings of Ware; Prod. e Cr. João Paim; Prop. António Eugénio d'Almeida. 1.º Pr., T. Gr. e C. A. C. Lisboa 1933 e 1934.

- 15 SIMPLY BAZAN (L. P. O. 467/35) — Amarelo claro; Nt. 7-7-33, por Simply Snowball e Simply Nell; Prod., Cr. e Prop. Antonio Simões.
- 16 SIMPLY BECK (L. P. O. 465/35) — Amarelo claro; Nt. 7-7-33, por Simply Snowball e Simply Nell; Prod. e Cr. Antonio Simões; Prop. Antonio Freitas Pereira.
- 17 SIMPLY BRILHANTE (L. P. O. 324/34) — Amarelo escuro; Nt. 24-7-33, por Simply Snowball e Simply Banana; Prod. e Cr. Antonio Simões; Prop. Antonio Freitas Pereira.
- C. A. F.
- 18 SIMPLY BAILARINA (L. P. O. 466/35) — Nt. 10-8-33, por White Collar e Simply Raupus; Prod., Cr. e Prop. Antonio Simões.
- 19 SIMPLY BEST (L. P. O. 468/35) — Nt. 7-7-33, por Simply Snowball e Simply Nell; Prod., Cr. e Prop. Antonio Simões.
- 20 SIMPLY BINDIM (L. P. O. 384/34) — Nt. 7-7-33, por Simply Snowball e Simply Nell; Prod., Cr. e Prop. Antonio Simões.
- 21 SIMPLY BLÉ (L. P. O. 388/34) — Nt. 7-7-33, por Simply Snowball e Simply Nell; Prod., Cr. e Prop. Antonio Simões.

c) IRLANDESES (Irish Wolfhounds)



C. A. M.

- 22 SULHAMSTEAD CECIL (L. P. O. 8/32) — Cinzento; Nt. 6-5-30, por Ch. Felixtowe Killary e Sulhamstead Cherie; Cr. Mr. F. Nagle; Prop. Vasco Bensaúde; 2.º Pr. Lisboa 1932; 1.º Pr. Lisboa 1933 e 1934.

C. A. F.

- 23 SULHAMSTEAD DIVA (L. P. O. 9/32) — Cinzento claro; Nt. 16-5-30, por Sulhamstead Demon e Oleen of Lynstone; Cr. Capt. Hamilton; Prop. Vasco Bensaúde; 2.º Pr. Lisboa 1932; 1.º Pr. Lisboa 1933 e 1934.

c. c.

- G) SULHAMSTEAD CECIL (22) e SULHAMSTEAD DIVA (23).

B) CÃES DE PARAR (*Chiens d'arrêt*)

I) PÊLO CURTO

a) PORTUGUESES (*Perdigueiros*)

C. C. M.

- 24 GAROTO — Branco e laranja; Nt. 9 meses; Prop. João Carlos da Luz Leal.
25 NERO — Castanho; Nt. Setembro 34; Prop. João Goulão da Silva Torrado.
26 PILOTO — Castanhó pigarço; Nt. 7-5-34, por Buick e Praia; Prod. e Cr. Manuel Afonso Coutada; Prop. Artur Alberto Torres.

C. J. M.

- 27 LINDO — Branco malhado de castanho; Nt. 17-2-34; Prop. Mario Leal.

C. J. F.

- 28 MISS — Branca-pigarça malhada de castanho; Nt. 17-2-34; Prop. Dr. João Serôdio (Sabrosa).

C. A. M.

- 29 DICK — Branco e castanho; Nt. 5 anos, por Boche II e Nice; Prod. e Cr. Jorge Graça; Prop. Felipe de Lima Mayer.
30 HYATE D'ECOR (L. P. O. 233/33) — Branco e preto; Nt. 23-4-33, por Marau e Gôa; Prod., Cr. e Prop. Eurico Basto Corrêa.
31 JAU (L. P. O. 474/35) — Castanho escuro; Nt. 5-7-33, por Jau e Violeta; Prod. e Cr. Francisco Damásio; Prop. Valeriano de Matos.
32 LAMPEÃO — Castanho; Nt. 20-1-32, por Prim e Dinah; Prod. e Cr. António Pires Infante; Prop. José Batalha Manzoni Sequeira.
33 LUSO (L. P. O. 289/33) — Preto pigarço; Nt. 4-2-33, por Tejo e Ladina; Prod., Cr. e Prop. Bonifácio Marques Coelho Ferreira.
34 NERO — Preto; Nt. 4 anos, por Paivante e Fly; Prop. D. Maria Constança Navarro de Magalhães Dominguez.
35 POLO — Preto e branco; Nt. 23-5-32, por Pó e Beta; Prod. e Cr. Renato Pinto Soares; Prop. Conde da Póvoa.
36 ROLÃO (L. P. O. 469/35) — Castanho e branco; Nt. 6 anos; Prod., Cr. e Prop. Fausto da Cunha Pereira.
37 TEJO (L. P. O. 108/33) — Castanho escuro, salpicado de branco; Nt. 3-4-30, por Faim e Diana; Prod. e Cr. Alfredo Mortágua; Prop. Valeriano de Matos. 3.º Pr. Lisboa 1933 e 1.º Pr. Lisboa 1934.
38 ZARCO (L. P. O. 404/34) — Castanho e branco; Nt. 28-7-33, por Stop e Minerva; Prod., Cr. e Prop. Manuel Vasquez. 1.º Pr. Lisboa e Estoril 1934. Venda por 2.500\$00.
-
-

C. A. F.

- 39 BRAUN DAS FAIAS (L. P. O. 352/34)—Castanho, branco e pigarço; Nt. 23-6-33, por Pó e Zesha; Prod. e Cr. Frederico Martins Pinto Soares; Prop. Leopoldo Augusto Pinto Soares.
- 40 HERA D'ÉCOR (L. P. O. 260/33)— Preta; Nt. 23-4-33, por Marau e Gôa; Prod., Cr. e Prop. Eurico Basto Corrêa.
- 41 HORTA D'ÉCOR (L. P. O. 263/33)— Amarela; Nt. 23-4-33, por Marau e Gôa; Prod. e Cr. Eurico Basto Corrêa; Prop. Dr. Armando Corrêa.
- 42 LADINA (L. P. O. 65/32)— Branca e preta; Nt. 8-5-30, por Bristol e Tonta; Prod. e Cr. João Maria Alves; Prop. Bonifácio Marques Coelho Ferreira.
- 43 LADINA— Castanha pigarça; Nt. 15-2-33, por Mondego e Ligeira; Prod., Cr. e Prop. Manuel Afonso Coutada. 1.º Pr. Lisboa 1934.
- 44 LIGEIRA (L. P. O. 193/33)— Castanha pigarça; Nt. 3-6-31, por Nero e Viana; Prod. e Cr. José Manuel Gonçalves; Prop. Manuel Afonso Coutada. 1.º Pr. e T. Lisboa 1934.
- 45 VIANA (L. P. O. 257/33)— Amarela torrado; Nt. 3-4-30, por Faim e Diana; Prod. e Cr. Alfredo da Costa Mortágua; Prop. Francisco António Sequeira d'Oliveira. 3.º Pr. Lisboa 1933.

C. N.

- 46 4 cachôrros — 1 macho e 3 fêmeas; Nt. 22-3-35, por Rolão (L. P. O. 469/35) e Alvorada (L. P. O. 475/35); Prod., Cr. e Prop. John Mac Inroy.
- 47 7 cachôrros — 4 machos e 3 fêmeas; Nt. 28-1-35, por Tejo (L. P. O. 108/33) e Ligeira (193/33); Prod., Cr. e Prop. Manuel Afonso Coutada.

b) INGLESES (English Pointers)



C. C. M.

- 48 REO WAYNE (L. P. O. 476/35)— Branco e castanho; Nt. 26-7-34, por Sharmelen Wayne e Jenny Lec of Drumgarmou; Prod., Cr. e Prop. Dr. Mario Romão e Francisco Freire Gameiro.
- 49 RIGOLAU— Branco e castanho; Nt. 30-9-34, por Pritty e Nice; Prod., Cr. e Prop. José de Napoles Raposo. Venda por 1.300\$00.

-
-
- C. C. F.
- 50 FLY WAYNE (L. P. O. 477/35) Branco e laranja; Nt. 26-7-34, por Shamelen Wayne e Jenny Lec of Drumgamou; Prod., Cr. e Prop. Dr. Mario Romão e Francisco Freire Gameiro.
- 51 RADAMAN — Branco e castanho; Nt. 39-9-34, por Pritty e Nice; Prod., Cr. e Prop. José de Napoles Raposo.
C. J. M.
- 52 IAR D'ARDA (L. P. O. 455/35) — Malhado de amarelo; Nt. 25-4-34, por Léo III e Gemma; Prod., Cr. e Prop. Albano Ferreira.
C. J. F.
- 53 IUR D'ARDA (L. P. O. 456/35) — Malhada e mosqueada de fígado; Nt. 25-4-34, por Léo III e Gemma; Prod., Cr. e Prop. Albano Ferreira.
- 54 MAYONG — Preta: Nt. 26-4-34, por Pritty e Dorkie de la Gironne; Prod. e Cr. Dr. José Jardim; Prop. José de Napoles Raposo.
C. A. M.
- 55 BARNEY OF CROMBIE (L. P. O. 68/33) — Branco e fígado; Nt. 9-4-30, por Ben of Crombie (K. C. 1089/55) e Katherines Choice; Prod., Cr. e Prop. Dr. L. Turton Price; Prop. Reynaldo Pinto Basto.
- 56 DON Q. (L. P. O. 428/34) — Branco e amarelo; Nt. 27-5-32, por Ch. Skogis Primo de Rivera e Busy; Prod. e Cr. F. Odendrick; Prop. Visconde de Sacavem. Três 1.^{os} Pr. em Exposições, dois 1.^{os} e dois 2.^{os} Pr. em Field-trials.
- 57 JACK — Preto e branco; Prod. e Cr. D. Augusto Siqueira; Prop. Luís Gonçalves.
- 58 KAISER — Malhado de fígado; Nt. 12-5-33, por Jau e Dina; Prod. e Cr. Rogério de Macedo; Prop. Albano Ferreira. Venda por 1.200\$00 (caçado).
- 59 LÉO III DA MADRAGÔA (L. P. O. 374/34) — Branco e castanho; Nt. 22-4-31, por Jau e Zina; Prod. e Cr. Daniel da Silva Lane; Prop. Dr. Francisco Godinho.
- 60 PET — Branco e preto; Nt. 8 anos, por Bob e Flora; Prod. e Cr. Dr. José Coelho da Cunha; Prop. Joaquim Mendes Neutel.
- 61 PRITTY (L. P. O. 259/33) — Branco e castanho; Nt. 20-3-31, por Buick e Fly; Prod. e Cr. Antonio Peixoto; Prop. José de Napoles Raposo. 1.^a M. H. Lisboa 1933.
- 62 SHAMELESS WAYNE (L. P. O. 222/33) — Branco e limão; Nt. 1-2-33, por Bellaport Apollo e Mona Machree. Prod. e Cr. Mr. Richard Carter. Prop. Dr. Mário Romão.
C. A. F.
- 63 ADRIA (L. P. O. 314/33) — Branco e fígado; Nt. 11-8-33, por Jau e Eva; Prod., Cr. e Prop. Joaquim Mendes Neutel.
-
-

-
-
- 64 BEATRICE OF BOREEN (L. P. O. 412/34) — Branco e castanho; Nt. 13-2-34, por Bank Note of Boreen e Stylish Nora; Prod. e Cr. Miss A. M. Prior; Prop. Fernando Espírito Santo Moniz Galvão.
- 65 CHIFFON — Branco e castanho; Nt. Abril 31, por Leo e Diana; Prod. e Cr. D. Carlos Mascarenhas; Prop. Dr. Sebastião de Brito e Abreu.
- 66 DIANA — Branco e fígado; Nt. 4 anos, por Fiel e Caria; Prod. e Cr. Manuel da Graça; Prop. João Fernando David. Venda por 1.000\$00.
- 67 PEGGY OF CROMBIE (L. P. O. 67/33) — Branco e fígado; Nt. 6-7-30, por Ch. Mark of Crombie (K. C. 973 K. K.) e Rawusley Queen (K. C. 2238 H. H.); Prod. e Cr. Dr. L. Turton Price; Prop. Reynaldo Pinto Basto.

C. Cas.

- H) BARNEY OF CROMBIE (55) e PEGGY OF CROMBIE (67).
 I) REO WAYNE (48) e FLY WAYNE (50).

II) PÊLO COMPRIDO

c) ÈPAGNEUL BRETON

- 68 PORTUGAL DU DON — Branco e laranja; Nt. 1-6-34, por Doric du Don e Catou de Cornouailles; Prod. e Cr. E. Taillandier; Prop. Emilio Infante da Camara.

a) SETTERS INGLESES (*English Setters*)



C. C. M.

- 69 DIU — Branco e amarelo; Nt. 20-7-34, por Horsford Count Don e Horsford Countess Blush; Prod. e Cr. Daniel da Silva Lane; Prop. José Amado.
- 70 DON JUAN (L. P. O. 439/35) — Branco e preto; Nt. 5-7-33, por Boy e Hupe; Prod. e Cr. Francisco de Oliveira (Tojal); Prop. Francisco Antonio da Moça.

C. C. F.

- 71 BETTY DA MADRAGÕA — Branca e amarela; Nt. 20-7-34, por Horsford Count Don e Horsford Countess Blush; Prod. e Cr. Daniel da Silva Lane; Prop. Rogério da Silveira de Macedo.
-
-

72 DALIA DA MADRAGÔA (L. P. O. 425/34) — Branca e preta; Nt. 20-7-34, por Horsford Count Don e Horsford Countess Blush; Prod. e Cr. Daniel da Silva Lane; Prop. Dr. Frederico Martins Pinto Soares.

73 QUEEN (L. P. O. 426/34) — Branca, mosqueada de preto; Nt. 5-7-34, por Boy e Hupe; Prod. e Cr. Francisco de Oliveira (Tojal); Prop. José Mauricio Corrêa Henriques (Seisal)

C. J. M.

74 DAN DA MADRAGÔA (L. P. O. 430/34) — Branco, prêto e fôgo; Nt. 20-7-34, por Horsford Count Don e Horsford Countess Blush; Prod. e Cr. Daniel da Silva Lane; Prop. D. Maria The-reza Lane.

75 HORSFORD COUNT GIFT (K. C. S. B. 16614/34) — Preto e branco; Nt. 7-10-33, por Horsford Count Deggar e Horsford Countess Dime; Prod. e Cr. William Humphrey. Prop. D. Pedro de Mello e Castro.

C. J. F.

76 AGRA (L. P. 478/35) — Preta e branca; Nt. 5-7-34, por Boy e Hupe; Prod. e Cr. Francisco de Oliveira (Tojal); Prop. Raul Alves.

77 LUNA (L. P. O. 438/35) — Branca e preta; Nt. 5-7-34, por Boy e Hupe; Prod. e Cr. Francisco de Oliveira (Tojal); Prop. Francisco Antonio da Moça.

78 STAR-LIGHT (L. P. O. 452/35) — Branca mosqueada de preto; Nt. 5-7-34, por Boy e Hupe; Prod., Cr. e Prop. Francisco de Oliveira (Tojal).

C. A. M.

79 BOY (L. P. O. 195/33) — Branco e castanho; Nt. 20-2-31, por Fadista e Fly; 2.º Pr. Lisboa 1933 e 1932; 1.º Pr. Lisboa 1934 e 2.º Pr. Estoril 1934. Vende-se por 6.000\$00.

80 HORSFORD COUNT DON (L. P. O. 390/34) — Branco, preto e fôgo; Nt. 10-1-31, por Field Trial Ch. Don Windem e Horsford Countess Dole. Prod. e Cr. William Humphrey; Prop. Daniel da Silva Lane. 1.º Pr. e Taça Estoril 1934.

81 POCH — Branco, preto e fogo; Nt. 18-7-23, por Patoche de Brignon e Thalie; Cr. L. Sarramiacq; Prop. D. Antonio de Heredia.

82 TOY (L. P. O. 410/34) — Branco e castanho; Nt. 12-5-33, por Boy e Diana; Prod. e Cr. Daniel Inacio Ferreira; Prop. Raul Alves. 1.º Pr. Lisboa 1934.

C. Cas.

J) DON JUAN (70) e Luna (77). Venda por 6.000\$00.

L) TOY (82) e Agra (76).

C) COELHOIROS

a) BARBAÇAS

C. C. M.

- 83 CATRAIO (L. P. O. 459/35) — Amarelo claro e branco; Nt. 9-8-34, por Brioso e Piasca; Prod. e Cr. Artur Alvaro Mariani; Prop. Dr. Frederico Martins Pinto Soares.

C. C. F.

- 84 CASTIÇA (L. P. O. 458/35) — Amarelo claro e branco; Nt. 9-8-34, por Brioso e Piasca; Prod. e Cr. Artur Alvaro Mariani; Prop. Dr. Frederico Martins Pinto Soares.

C. A. M.

- 85 HARO (L. P. O. 393/34) — Amarelo; Nt. 24-12-33, por Valet e Piasca; Prod. e Cr. Artur Alvaro Mariani; Prop. Joaquim Silva.

C. A. F.

- 86 HOLANDA (L. P. O. 392/34) — Amarela; Nt. 24-12-33, por Valet e Piasca; Prod. e Cr. Artur Alvaro Mariani; Prop. Joaquim Silva.

b) *PODENGOS médios de pêlo curto*



C. C. M.

- 87 GABIRÚ — Amarelo e branco; Nt. Julho 34; Prod. e Cr. Marquez da Graciosa; Prop. Antonio Dart da Costa.

C. A. F.

- 88 POMBINHA — Branca; Nt. 8 anos; Cr. Raymundo Mira; Prop. José Pereira Moniz Nogueira.

- 89 ZAMÓRA — Amarela; Nt. Outubro 31; Prop. João Goulão da Silva Torrado.

b) *PODENGOS médios de pêlo cerdoso*

C. A. M.

- 90 CALA-TE — Branco e amarelo; Prop. Dr. Ruy de Andrade.

- 91 ZAGALOTE (L. P. O. 460/35) — Branco e amarelo; Nt. 8-5-33, por Rival II e Piasca; Prod. e Cr. Artur Alvaro Mariani; Prop. Dr. Frederico Martins Pinto Soares.

C. A. F.

- 92 RESEDÁ — Branco e amarelo; Prop. Dr. Ruy de Andrade.
-
-



D) SPORTING SPANIELS

a) CLUMBER SPANIELS

C. A. F.

- 93 CAMPEÃO MANSON JUDY (L. P. O. 12 32 — K. C. 15340/28) — Branca m/amarelo claro; Nt. 7-9-27, por Manson Rip e Manson Peg; Prod. e Cr. Mr. G. Murrell; Prop. Vasco Bensaúde. 1.º Pr. Lisboa 1930, 1931, 1932, 1933, 1934 e Estoril 1934; C. A. C. Lisboa 1931, 1932, 1933 e C. C. C. 1934; Taça — Lisboa 1931, 1932, 1933 e 1934.



b) COCKER SPANIELS

C. C. M.

- 94 BLACK — Preto m/ branco no peito; 22-7-34, por Harold e Jean de Arraiolos; Prod. e Cr. João Eloy Casqueira Piteira; Prop. Dr. João Serôdio (Sabrosa).
- 95 DANDY — Dourado; Nt. 22-9-34, por Tamariz e Mitzi; Prod., Cr. e Prop. João Francisco de Maia. Aceitam-se ofertas.
- 96 DASH SEA URCHIN OF WARE (11.276/35 K C S B) — Pigarço preto; Nt. 16 Julho 1934; por Dobrow Dash e Toyful Joanna; Prod. e Cr. Mr. P. Turbull; Prop. Francisco A. Ribeiro Ferreira.
- 97 FOGUETE — Dourado; Nt. 22-9-34, por Tamariz e Mitzi; Prod. Cr. e Prop. João Francisco de Maia. Aceitam-se ofertas.
- 98 LUZ AZURITE (BOBY) (L. P. O. 464/35) — Preto; Nt. 1-6-34, por Curlew of Ware e Jubel of Ware; Prod. e Cr. Vasco Bensaúde; Prop. D. Clara Baptista.

C. C. F.

- 99 FAIRLYN JANE — Dourado; Nt. 6-9-34, por Maker Fox e Dancing Girl; Prod. e Cr. B. Fairwrather; Prop. Com.ª José Eduardo Carvalho Crato.
- 100 LUZ AXINITE (L. P. O.) — Preta; Nt. 1-6-34, por Curlew of Ware e Jubel of Ware; Prod., Cr. e Prop. Vasco Bensaúde.

C. J. M.

- 101 BAEL DE ARRAIOLOS — Castanha e pequena malha branca; Nt. 31-1-34, por Storki e Alga de Arraiolos; Prod. e Cr. Augusto H. da Costa Simões; Prop. Bernardino Camara Manoel Mira.
- 102 BOB — Preto; Nt. 1-9-34, por Guis e Adcombe Olive; Prod. e Cr. Joaquim de Queiroz Mateus; Prop. Dr. Abel Pereira da Cunha.
- 103 CONFIDENTIAL OF WARE (L. P. O. 421/34) — Preto azulado e branco; Nt. 22-2-34, por Dobron Dash e Falconer's Confidence; Prod. e Cr. H. S. Lloyd; Prop. Fernando Espírito Santo Moniz Galvão.
- 96 DASH SEA URCHIN OF WARE
- 104 IVAN DO CONVENTO (L. P. O. 394/34) — Preto, malha branca no peito; Nt. 2-1-34, por Storki e Hydra do Convento; Prod. e Cr. Dr. Joaquim da Silva Frazão; Prop. D. Irene de Carvalho Alves.
- 105 TUBBY OF TROST (C. K. 34.569) — Preto; Nt. 8-11-33, por Supreme of Frant e Jul; Prod. e Cr. Mrs. Stockbredji; Prop. Manuel Gil d'Orey.

C. J. F.

- 106 BABY PIMPINHAS (K. C. 40.333/34) — Preta; Nt. 4-4-34, por Rupert of Cambs e Ronny Girl; Prod. e Cr. E. Doncaster; Prop. Manuel Gil d'Orey.
- 107 BETINA DE ARRAIOLOS — Preta; Nt. 31-1-34, por Storki e Alga de Arraiolos; Prod. e Cr. Augusto H. da Costa Simões; Prop. Bernardino da Camara Manoel Mira.
- 108 DOLLY (L. P. O. 329/34) — Preta; Nt. 1-9-33, por Guis e Adcombe Olive; Prod. e Cr. Joaquim Queiroz Mateus; Prop. Zeferino Alves d'Oliveira e Silva.
- 109 FANNY (L. P. O. 327/34) — Preta; Nt. 1-9-33, por Guis e Adcombe Olive; Prod. e Cr. Joaquim Queiroz Mateus.
- 110 RENA GOLDEN WONDRESS OF WARE — Dourado; Nt. 19-11-33, por Bazelotto e Duke's Duchess; Prod. e Cr. Mrs. Hitch; Prop. Francisco A. Ribeiro Ferreira.
- 111 STAR (L. P. O. 330/34) — Preta; Nt. 1-9-33, por Guis e Adcombe Olive; Prod. e Cr. Joaquim Queiroz Mateus; Prop. Jorge Marçal da Silva.

C. A. M.

- 112 ATLAS — Preto; Nt. 11-7-33, por Storki e Alga de Arraiolos; Prod. e Cr. Augusto Henrique da Costa Simões; Prop. Bernardo Augusto da Costa Simões.
- 113 BOY (L. P. O. 328/34) — Preto; Nt. 1-9-33, por Guis e Adcombe Olive; Prod., Cr. e Prop. Joaquim Queiroz Mateus.
- 114 BUSTER — Dourado; Nt. 1-2-33, por Waldiff Warrior e Jocelyn of Valence; Prop. Com.^{te} José Eduardo de Carvalho Crato. 1.^o Pr. e Pr. Esp. Lisboa 1934.
-
-

-
-
- 115 CURLEW OF WARE (L. P. O. 371/34) — Preto Nt. 24-3-32, por Fortune of Five Diamonds e Seagraves Peg.; Prod. Mr. Lloyd; Cr. Mr. Beckley; Prop. Vasco Bensaúde. 1.º Pr.: Kennel Club Show 1933, Crufts Show 1933, Cardiff 1933 e Lisboa 1934.
- 116 LUZ ALEXANDRITE (L. P. O. 7/32) — Preto; Nt. 30-5-31, por Doneit of Ware e Jubel of Ware; Prod. Cr. e Prop. Vasco Bensaúde. 1.º Pr. Lisboa 1932, 2.º Pr. Lisboa 1933; 3.º Pr. Lisboa 1934; 1.º Pr. Estoril 1934.
- 117 OTTERSHAW BINGO OF LISBON — Dourado; Nt. 18-11-31, por Ottershaw Bingo e Ottershaw Vanity; Prod. e Cr. W. S. Hunt; Prop. Francisco A. Ribeiro Ferreira
- 118 SNOB — Preto; Nt. 23 meses, Cr. Countess Mount-Edgoromb; Prop. João de Barros Ferreira da Fonseca.
- 119 TAMARIZ — Preto; Nt. 5 anos, por Ottershaw Lorenzo e Ottershaw Minnie; Prop. e Cr. Antonio Simões; Prop. João Francisco de Maia.
C. A. F.
- 120 ABRA — Preta; Nt. 11-7-33, por Storki e Alga de Arraiolos; Prod. e Cr. Augusto Henrique da Costa Simões. Prop. Antonio de Calça e Pina.
- 121 ADCOMBE OLIVE (L. P. O. 244/34) — Preta; Nt. 13-6-33, por Brownings Hot e Holenbush Solo; Prod. e Cr. G. H. Badcock; Prop. Joaquim Queiroz Mateus.
- 122 BALILA (L. P. O. 265/34) — Preta; Nt. 22-5-33, por Ottershaw Gip e Aida; Prod. e Cr. Bernardo da Costa Simões; Prop. Dr. Frederico Martins Pinto Soares.
- 123 DARK (L. P. O. 454/35) — Preto; 21 meses, por Simply Tamariz e Anny de Arraiolos; Prod. e Cr. Antonio Marques de Sousa Junior; Prop. D. Maria José Roma Machado Cardoso Salgado.
- 124 JUBEL OF WARE (L. P. O. 5/32) — Preta; Nt. 4-6-29, por Fulmer Revel e Fulmer June; Cr. Mrs. Fytche; Prop. Vasco Bensaúde. 2.º Pr. Thame Show 1931; 1.º Pr. High Wycombe 1932; 2.º Pr. Lisboa 1932; 1.º Pr. Lisboa 1933 e 1934.
- 110 RENA GOLDEN WONDRESS OF WARE
- 125 RESOLIS JEAN (L. P. O. 76/33) — Preta; Nt. 20-9-28, por Resolis Chip e Resolis Julia; Prod. e Cr. Miss K. Shau Mackenzie; Prop. João Eloy Casqueira Piteira. Venda por 1,500\$00
- 126 SUZY — Preta; Nt. , Prod. e Cr. João Francisco; Prop. D. Maria J. Moura Ribeiro
C. Cas.
- M) CURLEW OF WARE (115) e LUZ AXINITE (100).
N) LUZ ALEXANDRITE (116) e JUBEL OF WARE (124).
O) OTTERSHAW BINGO OF LISBON (117) e Rena Golden Wondress of Ware (110).
-
-

C. N.

- 127 6 cachôros, 2 machos e 4 fêmeas; Nt. 16-3-35, por Herold e Resolis Jean (L. P. O. 76/33); Prod., Cr. e Prop. João Eloy Casqueira Pi-teira. Venda 300\$00 cada cachôro.
- 128 4 cachôros, 2 machos e 2 fêmeas; Nt. 11-3-35, por Ottershaw Gip e Aida. Prod., Cr. e Prop. Bernardo Augusto da Costa Simões.

c) *ENGLISH SPRINGER SPANIEL*

C. A. M.

- 129 PADDY — Branco e castanho; Nt. 28-8-31, por Bruin e Nan; Prod. e Cr. E. Res Willams; Prop. Visconde de Assêca.

d) *FIELD SPANIEL*

- 130 BRUFF OF STROODS, RUFF (K. C. S. B. 2100 Q. Q.) — Preto; Nt. 2-3-33, por Gregonissey Joe e Carrie; Prod. e Cr. Mrs. H. Half-penny; Prop. Dr. Ruy de Andrade. 3.º Pr. Field Frial 1934. 1.º Pr. All Spaniels Field Trials Nov. 1934

E) *BAIXOTES de caça (Bassets)*

a) *ALEMÃES de pêlo curto (Teckel)*

C. J. M.

- 131 PITSY — Castanho; Nt. 14 menses; Prod. e Cr. Herr Horgruan; Prop. D. Margarida Marques Figueiredo.

C. A. M.

- 132 NILO — Castanho; Nt. 3 anos, por Schamby e Kôln; Prop. Fausto Carôça Lopo de Carvalho.
- 133 TICO — Castanho; Nt. 5 anos; Prop. Ricardo Van Zeller.

C. A. F.

- 134 SAGA — Amarelo torrado; Nt. 18 menses; Prop. José Lopes.

F) *TERRIERS de caça*

a) *CAIRN-TERRIER*

C. J. M.

- 135 PETER (GAYSFORD) — Cinzento bege; Nt. 5-2-34, por Knave of Hyver e Lavender of Hyver; Cr. Mrs. E. Jenkins; Prop. D. Maria de Lima Mayer.
-
-



b) FOX-TERRIER, pêlo curto

C. J. M.

- 136 MIRA — Branco, preto e amarelo; Nt. 15 menses; Prop. Conde de Vill'alva.
137 TONY — Branco, preto e fogo; Nt. 18 meses. Prop. Artur Weeschouwer.
138 YOUNG — Branco, preto e amarelo; Nt. 15 menses; Prop. Conde de Vill'alva.

C. A. M.

- 139 BIJOU — Branco e preto; Nt. 3 anos; Prod. e Cr. Dr. Joaquim Canas Silvestre da Silva; Prop. D. Maria de Cabedo Cardoso.

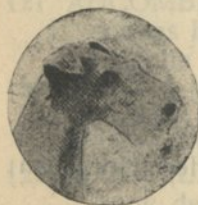

c) FOX-TERRIER, pêlo cerdoso

C. C. M.

- 140 DICK — Branco e amarelo; Nt. 30-8-34, por Pepe e Rose of Piccadilly; Prod., Cr. e Prop. José Ricardo Domingues. Vende-se por 800\$00.

C. C. F.

- 141 SHAKE OF PICCADILLY (L. P. O.) — Branca, preta e amarela; Nt. 30-8-34, por Pepe e Rose of Piccadilly; Prod. e Cr. José Ricardo Domingues; Prop. D. Aida Simões.

C. J. F.

- 142 DOLLY — Branca c/malhas pretas e fogo; Nt. 12 menses, por Bobby e Sallywar; Prod. e Cr. José Julio de Moraes; Prop. Ayres da Fonseca.

- 141 SHAKE OF PICCADILLY (L. P. O.) —

C. A. M.

- 143 BILLY OF GAL (L. P. O. 219/33) — Branco, preto e fogo; Nt. 24-6-32, por Tom e Peggy of Gal; Prod. e Cr. Conde das Galveias; Prop. Dr. Alexandre de Melo Borges. 2.º Pr. C. C. M., 2.º Pr. C. J. M. e 1.ª M. H., C. A. M. Lisboa 1933; 2.º Pr. Lisboa 1934; 3.º Pr. Estoril 1934.
- 144 DARLING — Branco, preto e castanho; Nt. 4 anos; Prop. D. Jenny de Abreu Caroça.
- 145 PEPE (L. P. O. 411/34) — Branco, preto e fogo; Nt. 14-7-32, por Brigadier of Gal e Misfit; Prod. e Cr. Dona Tereza de Verda; Prop. João Silveira.

C. A. F.

- 146 ROSE OF GAL (L. P. O. 217/33) — Branca, preta e fogo; Nt. 31-12-32, por Ricky of Gal e Pola of Gal; Prod. e Cr. Conde das Galvêas; Prop. D. Maria Tereza Albuquerque S. N. de Arriaga de Tavares. 2 3.ºs Pr. Lisboa 1934; 3.º Pr. Estoril 1934.
- 141 SHAKE OF PICCADILLY (L. P. O.)

d) SCOTTISH-TERRIER



C. C. M.

- 147 NIGHT AND DAY OF JUNQUEIRA (L. P. O. 433/35) — Preto; Nt. 25-7-35, por Campeão Talavera Malcolm e Coster Girl of Doeken; Prod., Cr. e Prop. Reynaldo Pinto Basto.

C. J. M.

- 148 JOCH — preto; Nt. 10-3-34, por Gaisjree Nukolas e Glenbacker Duchess; Prop. e Cr. A. Williamson. Prop. Dona Maria Amelia de Melo.
- 147 NIGHT AND DAY OF JUNQUEIRA (L. P. O. 433/35).

C. A. M.

- 149 ANDY-MAC — Raiado; Nt. 10-4-32, por Ch. Albourne Reclaimed e Meyeroft Molly; Prod. e Cr. M. A. Xawey; Prop. Dr. Sebastião de Brito e Abreu.
- 147 NIGHT AND DAY OF JUNQUEIRA (L. P. O. 433/35).
-
-

C. A. F.

150 ALBOURNE MANTILLA (L. P. O. 435/35) — Preto; Nt. 7-8-32, por Ch. Albourne Admontion e Albourne Petronela; Prod. e Cr. Mr. A. G. Cawley; Prop. Reynaldo Pinto Basto.

e) SKYE-TERRIER

C. A. F.

151 MUSETTA DELLA MANDRIA MUZY — Cinzento e preto; Nt. 29-6-32, por Skippy V. S. Kiboury e Barcadale Virginia Moon; Cr. Niny Vesello; Prop. Ricardo Pisano.

2.º Grupo — Cães de Utilidade (Chiens d'Utilité)



a) AIREDALE-TERRIER

C. A. M.

152 FRIEND — Amarelo torrado; Nt. 4 anos; Prop. D. Maria Cabedo Cardoso.

C. A. F.

153 BENITA (L. P. O. 107/33) — Preta e castanha; Nt. 6 anos, por Luz Royalist e Luz Queen; Prod. e Cr. G. A. Jannes; Prop. John Mac Inroy, 1.º Pr. Lisboa 1931, 1932 e 1933; 2.º Pr. Lisboa 1934; 1.º Pr. Estoril 1934.

b) BOXER

C. C. M.

154 CARLOS DU BASSIE DU VAIBAN (L. P. O. 445/35) — Amarelo tostado; Nt. 22-7-34, por Argue von Watenstern e Susie da Busieres; Cr. Mr. Zabern; Prop. Dr. Antonio Paulo da Rocha Brito.

C. C. F.

155 OSIS DU CONTINENTAL (L. P. O. 444/35) — Amarelo claro; Nt. 9-8-34, por Batto de la Bruche d'Alsace e Afra von Schwarzbach; Cr. Mr. Colbert; Prop. Dr. Antonio Paulo da Rocha Brito.

c) CASTRO LABOREIRO

C. A. M.

- 156 NORTE — Raiado de amarelo; Nt. 4 anos, por Ramboia e Tosca; Prod. e Cr. D. Izabel Afonso; Prop. D. Cacilda Santos.

d) DOBERMANN PINSCHER

C. A. M

- 157 LORD VON DEM BILDSTEINHÖHLE (L. P. O. 380/34) — Preto e castanho; Nt. 1-11-32, por Arno von dem Bildsteinhöhle e Risa von dem Bildsteinhöhle; Prod. e Cr. Frau Hupo Pinz.

C. A. F.

- 158 GEISHA VON JENA — Preta e castanha; Nt. 10-8-33, por Ilko von Forma e Iva von Wehrenfeld; Prod. e Cr. George Müller; Prop. José Solésio Padinha.

e) DOGUES ALEMÃES (Deutsche Dogge)



C. C. F.

- 159 POPÊA — Branca, cinzenta e preta; Nt. 8 meses; Prop. D. Jenny de Abreu Carocha.

C. J. M.

- 160 TITAN — Preto e branco; Nt. 9-2-34; Cr. Max Fredo; Prop. Francisco Pacheco de Serra Guedes.

C. J. F.

- 159 POPÊA —

C. A. F.

- 161 ELKA — (L. P. O. 419/34) — Amarelo torrado; Nt. 15-12-33, por Klaus von Wartkopt e Asta von Brennabor; Prod. e Cr. Friedrich Knoll; Prop. Luiz Brandão. 2.º Pr. Estoril 1934.

C. N.

- 162 9 cachorros, quatro machos e cinco fêmeas; Nt. 10-3-35, por Tip (L. P. O. 432/35) e Elka (L. P. O. 419/34); Prod., Cr. e Prop. Luiz Brandão.

f) OLD ENGLISH SHEEP-DOG

- 163 BIG-BOY — Cinzento escuro; Nt. 14 meses; Prop. Pedro Peig Doria.
-
-



g) PASTORES ALEMÃES (*Deutsche Schäfferhunde*)

C. C. M.

- 164 GAROTO — Fulvo escuro; Nt. 8 meses; Prop. Carlos Dias.
165 TARZAN — Fulvo escuro; Nt. 9-8-34, por Pavilhão e Boémia; Prop. Pedro Peig Dória.

C. J. F.

- 166 BELKISS — Cinzento claro; Nt. 22-1-34, por ? e Bohemia; Prod. e Cr. Francisco de Oliveira; Prop. D. Maria José de Saldanha Bandeira Ennes.

C. A. M.

- 167 Nero — Fulvo; Nt. 26 meses, por Retim-tim e Andina; Cr. e Prop. Artúr Rodrigues Maia.
168 TOY (L. P. O. 149/33) — Côr de lobo; Nt. 3 anos, por Boby e Zita; Prod. e Cr. Dr. Carlos Miranda; Prop. Joaquim Paes de Villas Bôas.

C. A. F.

- 169 HYENA — Fulvo escuro; Nt. 26-2-32; Prod. e Cr. Manuel Reprezas Fernandes; Prop. Alfredo Martins da Silva.

h) RAFEIROS DO ALEMTEJO

C. C. M.

- 170 BRAVO — Branco e amarelo; Nt. Nov. 34; Prod., Cr. e Prop. Dr. Ruy de Andrade.

C. J. M.

- 171 LEÃO — Branco e amarelo; Nt. Março 34, por Leão e Maré; Prod. e Cr. Antonio Nunes; Prop. Manuel Padeira Junior.

C. J. F.

- 172 MIMOSA — Branca e preta; Nt. Março 34, por Leão e Maré; Prod. e Cr. Antonio Nunes; Prop. Manuel Padeira Junior.

C. A. M.

- 171 LEÃO

C. A. F.

- 172 MIMOSA

i) S. BERNARDO

C. C. M.

- 173 BARRI — Branco e castanho; Nt. 15-5-34, por Beldare Monarch e Arucliffe Sirene; Prod. e Cr. Miss Annie Naylor; Prop. Mrs. M. P. Kolkhorst.

i) SCHNAUZER

C. A. M.

- 174 SCOTT — Sal e pimenta; Nt. 3 anos, por Bings e Dolly; Prop. Frederico de Carvalho.



i) SERRA DA ESTRÉLA, pêlo curto e meio curto

C. C. M.

- 175 TARZAN — Beige, focinho farrusco; Nt. 5-5-34, por Swart e Ramona; Prod. e Cr. Max Fred; Prop. D. Lydia Mateus Gomes Coelho.

C. C. F.

- 176 ARACY FLORESTAL (L. P. O. 429/35) — Fulva; Nt. 20-8-34, por Vouga Florestal e Vagueira Florestal; Prod. e Cr. 7.^a Administração Florestal; Prop. Luiz Brandão.

C. J. M.

- 177 SERRANO FLORESTAL (L. P. O. 424/34) — Fulvo escuro; Nt. 28-11-33, por Vouga Florestal e Gafanha Florestal; Prod. e Cr. Direcção Geral dos Serviços Florestais e Aquícolas; Prop. Conde de Mendia.
-
-

C. J. F.

- 178 ESTRÊLA 2.^a FLORESTAL (L. P. O. 223/34) — Fulvo claro; Nt. 30-11-33, por Dog e Serrana Florestal; Prod. e Cr. Direcção Geral dos Serviços Florestais e Aquícolas; Prop. Conde de Mendia.

C. A. M.

- 179 FARRUSCO — Fulvo escuro; Nt. 21 meses; Prop. Luciano Ribeiro.
180 ROLF (L. P. O. 407/34) — Lobeiro c/ riscas pretas; Nt. 20-7-33, por Tejo e Estrêla; Prod., Cr. e Prop. Anibal Falcão Marques dos Santos. 1.^o Pr. e T. E. Lisboa 1934.
181 SULTÃO — Aleonado; Nt. 30-11-33, por Dog e Serrana; Prop. Dr. Gonçalo Casimiro.

C. A. F.

- 182 DIANA — Amarela; Nt. 3 anos; Prop. Marquez de Fayal.
183 FRAGA — Pardo escuro, c/ listas amarelas; Nt. 28-5-28 por Leão e Leão; Prod., Cr. e Prop. Dr. Afonso Costa (Filho).

C. Cas.

- P) SERRANO FLORESTAL (177) e Estrêla 2.^a Florestal (178).

m) SERRA DA ESTRÊLA, pêlo comprido

C. A. M.

- 184 BENGÓ — Fulvo; Nt. 32 meses; Cr. C. José Lobo de Vasconcelos; Prop. Francisco Pacheco de Serra Guedes.

C. A. F.

- 185 MANON — Amarelo escuro; Nt. 4 anos; Prod. e Cr. Conde da Covilhã; Prop. José Froes Barboza.

3.^o Grupo — Cães de Luxo (Chiens d'agrément)

a) BRABANÇON

- 186 HOTY (L. P. O. 451/85) — Arruivado; Nt. 25-6-33, por Charel e Gamine; Cr. Van Buggenhout; Prop. D. Maria Eduarda de Oliveira. 2.^o Pr. Estoril 1934.
-
-

b) *BULLDOGUE FRANCÊS (Bouledogue français)*



C. J. M.

187 TOY — Branco m/ castanho; Nt. 11 menses; Prop. Erico Braga.

C. J. F.

188 L'ENTENTE-MADO (L. P. O. 449/35) — Raiada escura; Nt. 1-4-33, por L'Entente Xerxes e L'Entente Lallette; Prod. e Cr. Miss H. Roberts e Miss Dewonshire; Prop. Marquiza de Tancos. 1.º Pr. e Taça Gr. Estoril 1934.

C. A. M.

189 BARKSTON CLIQUOCT (L. P. O. 317/34) — Preto m/branco; Nt. 13-4-32, por Klysol Menelik e Barkston Beauvette; Cr. Mr. Fow-sen Green; Prop. Conde de Mendia. 3.º Pr. London Bull-dog Show Ch. 1.º Pr. Ladies Kennel Show; 2.º e 3.º Pr. Franck Bull-dog Show; 1.º Pr. Windsor; 3.º Pr. Richmond Show; 1.º e 2.º Pr. Tring Show; 1.º, 2.º e 3.º Pr. Fame Show; 2.º Pr. Ladies Kennel Show; 1.º Pr. e T. Gr. Lisboa 1934.

190 BOB (L. P. O. 372/34) — Preto raiado; Nt. 22-7-32, por Tokio e Con-chita; Prod. e Cr. Alfredo Ruas; Prop. Carlos Meleiro de Sousa. 1.º Pr. C. C. M., C. A. M. e T. Gr. Lisboa 1933; 1.º Pr. Lisboa 1934.

191 BULL — Cinzento escuro, peito branco; Nt. 5-11-32; Prop. Gastão Luiz de Souza Horta e Costa.

C. A. F.

188 L'ENTENTE-MADO (L. P. O. 449/35) —

192 DINAS — Branca m/ castanha; Nt. 4 anos; Prop. Emilio Infante da Câmara.

c) *GRIFFONS DE BRUXELAS*

C. C. F.

193 PRINCÊSA — Castanha; Nt. 7 menses, por Marquis e Tinny; Prod. Cr. e Prop. José Antonio de Oliveira.

194 REGINA — Castanha; Nt. 7 menses, por Marquis e Tinny; Prod., Cr. e Prop. José Antonio de Oliveira.

c) PAPILLON

C. A. M.

- 195 MOSQUITO (PIPOU) — Nt. 29-1-33, por Carlos des Jardins e Meric de Mon; Prod. e Cr. Van den Camen; Prop. D. Laura Reis Ferreira.

d) PEQUINÊSES (Pekinois)

C. J. F.

- 196 FU YIN DU YUNNAN (L. P. O. 399/34) — Amarelo dourado; Nt. 8-1-34, por Ch. Yu Fuh of Alderbourne e Kuan Yin Li of Yohyang; Prod. e Cr. Visconde de Dampierre; Prop. Madame Jean Dauxois. 1.^a M. H. Estoril 1934.
- 197 WEI MARIONETTI OF HOLLYNOOK, MIKI (L. P. O. 480/35) — Castanha dourada; Nt. 1-12-33; Prod. e Cr. Miss E. Howe; Prop. D. Nair Puppe.
- 198 ZITA — Castanho claro; Nt. 15-1-34, por Rajah e Pezzy; Cr. Antonio Francisco Teixeira; Prop. D. Maria Diamantina Martins Cardoso Pamplona.

C. A. M.

- 199 BOBBY (L. P. O. 379/34) — Castanho; Nt. 5 anos; Prop. D. Maria Emma. 1.^o Pr. Lisboa 1933 e 1934.
- 200 CHINK — Nt. 6½ anos, por Jivan of Caversham e Binny of Savercham; Cr. Pledys; Prop. Leonel Barley.
- 201 KINNI (L. P. O. 472/35) — Preto e branco; Nt. 4-6-33; Prop. D. Maria Gabriela Burguete.
- 202 NILO — Amarelo torrado; Nt. 12-8-29, por Tai-My e ?; Prod. e Cr. Chenil de La Morinière; Prop. D. Fernanda Gonçalves.
- 203 PERKIE — Nt. 2½ anos, por Chinck e Chukie; Prod. Cr. e Prop. Leonel Barley.
- 204 TAI SAN DU YUNNAN (L. P. O. 470/35) — Preto e fogo; Nt. 7-2-33, por Ch. Oui To e Boltonia Santy; Prod. e Cr. Visconde de Dampierre; Prop. Madame Jean Dauxois. 3 1.^{os} Pr. Paris 8-12-33; 1.^o Pr. e 2.^o Pr. Monte Carlo 1934; 3 1.^{os} Pr. e 2.^o Pr. Paris 7-4-34; 3 1.^{os} Pr. Chateau-Thierry 1934; 1.^o Pr. Bruxelas 1934; 2 1.^{os} Pr. e 2.^o Pr. Parc-Sain Maur 1934; 2 1.^{os} Pr. Versailles 1934; 1.^o Pr. Paris 7-12-34.

C. A. F.

- 205 PATCH — Nt. 2½ anos, por Chink e Chukie; Prod. Cr. e Prop. Leonel Barley.

C. N.

- 206 4 cachôrrros, 1 macho e 3 fêmeas — Nt 4-1-35, por Boby (L. P. O. 379/34) e Mi-Two (L. P. O. 408/34).
-
-

e) POMERANIOS

C. A. M.

- 207 BEBI — Castanho escuro; Nt. 22-5-34, por Pom-pom Kiss-me e Flay; Prod., Cr. e Prop. José Castelau Fonseca. Aceitam-se ofertas.
208 BUICK — Preto; Nt. 6 anos; Prop. Guilherme Jacome Daupias.
209 POMPOM KISS-ME — Castanho bronze; Nt. 15-7-32, Pomp-Pom e Lili; Prod., Cr. e Prop. José Castelau Fonseca. Aceitam-se ofertas.

C. A. F.

- 210 NANU — Cinzento; Nt. 4 ½ anos; Prop. D. Maria de Lima Mayer.

f) YORKSHIRE-TERRIERS

C. J. M.

- 211 SOHAM OTO (L. P. O. 462/35) — Azul e castanho; Nt. 11-10-33, por Surmy Boy e Nancy; Prod. e Cr. T. E. Henry; Prop. D. Iza-bel Maria de Magalhães Diogo.

C. A. M.

- 211 SOHAM OTO (L. P. O. 462/35) —

Aditamento a PODENGOS

N. B. — Por extravio de correspondencia, a inscrição destes exemplares foi feita tarde, e portanto vai fora do seu lugar.

C. A. M.

- 212 JOLI — Arraiado; Nt. 5 anos, Prop. José Pereira M. Nogueira.

C. J. F.

- 213 FAISCA — Preta; Nt. 1 ano, por Piloto e Vassoura; Prop. Joaquim Mendes Nuncio Junior.

- 214 FISGA — Preta; Nt. 1 ano, por Piloto e Vassoura; Prop. Joaquim Mendes Nuncio Junior.

C. C. M.

- 215 TORRÃO — Amarelo claro; Nt. 7 meses, por Policia e Pombinha; Prop. José Pereira M. Nogueira.

C. C. F.

- 216 ALCAÇOVA — Amarela clara; Nt. 7 meses, por Policia e Pombinha; Prop. José Pereira M. Nogueira.

- 217 VIDIGUEIRA — Amarela clara; Nt. 7 meses, por Policia e Pombinha; Prop. José Pereira M. Nogueira.

Para a prevenção e tratamento
do

MONQUILHO CANINO

Usem

Vacina e Soro "LEDERLE"

Metodo Laidlaw-Dunkin

Preparados por

Lederie Laboratories, Inc. de New York

Produtos de absoluta eficacia. Não se constatou um unico caso de monquilha em cães vacinados. Doses elevadas de soro não causam anaflaxia. Contem grande concentração de anticorpos. Actividade uniforme.

Proteja os seus cães com
Vacina contra a raiva canina

"LEDERLE"

Representantes em Portugal

JOSÉ DE BARAHONA FRAGOSO E MIRA, LIMITADA

RUA DA PRATA, 156, 1.º Esq. - LISBOA

TELEGRAMAS - FRAMIRA

TELEFONE 2 2741

Pretende que o seu cão tenha
o pêlo limpo e lustroso?

USE :

HIGIENICO

O unico produto que mata todos os
parasitas, limpa e dá brilho, ao pêlo

HIGIENICO

Aplica-se com a escova
propria do mesmo nome.

O processo de fabrico desta escova
permite espalhar igualmente o
produto, obtendo-se resultados
— rapidos e eficazes —



AGENTE GERAL

A. M. SILVA

RUA DA BETESGA, 67

Nesta casa, bem como na Sucursal,
Rua da Betesga, 43, encontra V. Ex.^a
o maior sortido de **Coleiras, Trelas,**
Açamos, Peitorais, Coleiras de Bull-Dog, etc.

TOMA-SE ENCOMENDA DE QUALQUER TRABALHO
ESPECIALIDADE EM TRABALHOS DE LUXO

Representante das afamadas marcas :

“SARASQUETA” • “SIMSON” • “STAR”

AS MELHORES ESPINGARDAS E PISTOLAS

Depositario dos pratos HUBERTUS para tiro a chumbo

TELEFONE 25424

Pneus SEIBERLING



↑

RESISTENCIA
SEGURANÇA
CONFORTO

↓

DISTRIBUIDORES GERAIS:

FRANCISCO JOSÉ SIMÕES, L.^{DA}

Rua do Comercio, 32 a 36 / LISBOA / Telefones: 2 2081 e 2 2082

SALVE O SEU CÃO

OS VERMES MATAM EM
CADA ANO MAIS CÃES DO
QUE A PROPRIA ESGANA

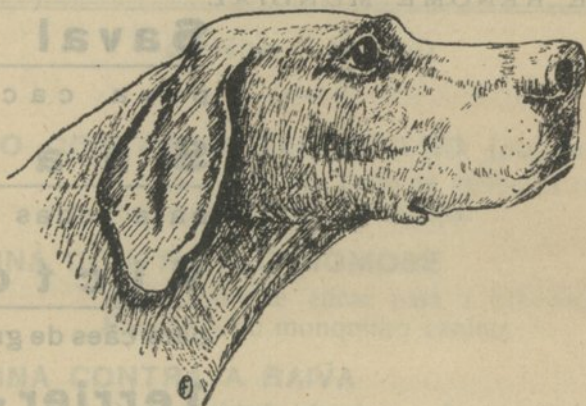

O VERMIFUGO CESTODICIDA

extermina radicalmente a tenia (solitaria) e toda a variedade de vermes intestinais que atacam o cão, sem lhe causar a minima perturbação.

Produto Português Superior aos Melhores Medicamentos Estrangeiros da Especialidade

ESPINGARDARIA ARMAZENS REUNIDOS

RUA EUGENIO DOS SANTOS, 63 - LISBOA

SPILLERS

O Alimento ideal para todas as raças de cães

AS BOLACHAS PREFERIDAS PELOS
GRANDES CRIADORES PORTUGUESES

MARCA DE RENOME MUNDIAL

Saval 1 e 2

para cachorros

Shapes

para todas as raças

Victoria

para cães de grande porte

Terrier - Meal

para todos os Terriers

Victoria Puppy

para cachorros de 6
mezes a um ano

A pedido damos indicações gra-
tuitas sobre alimentação e trata-
mento de varias raças de cães

**PULVEX-SOPEX-LIQUIDO
E ESCOVAS SÔR-ETC.**

CONSULTE A

Agencia Internacional de Representações, L.^{da}

TELEFONE 2 3616 / 220-RUA DA MADALENA-224 / LISBOA
(Loja e Primeiro Andar)

VACINAS



E SÓROS

DO
INSTITUTO VITAL BRAZIL

de Niteroi (Brazil)

SORO CONTRA O GARROTILO (polivalente)

É o soro que tem dado os melhores resultados no tratamento da esgana.

VACINA CONTRA A CYNOMOSE

Absolutamente eficaz para a prevenção da ESGANA ou monquilho canino.

VACINA CONTRA A RAIVA

De inócuidade absoluta e de grande eficácia na prevenção da Raiva.

HENDUPI (Filtrado-vacina)

Para o tratamento das otites dos cães e gatos.

CURUBAN

De grande eficiência no tratamento das Sarnas sarcóptica, demodética e simbiótica dos cães.

NAMBIUPAN

Excelente preparado para combater a piroplasmose canina.

Representantes em Portugal:

MARCO-ANTONIO FRANCO, LIMITADA

TELEG. MARFRANCO / TELEF. 2 3643

Rua da Prata, 156, s/l, D. — LISBOA

VITAL BRAZIL - VITAL BRAZIL - VITAL BRAZIL - VITAL BRAZIL

VITAL BRAZIL - VITAL BRAZIL - VITAL BRAZIL - VITAL BRAZIL

INSTALAÇÕES AMPLIFICADORAS DE SOM

PARA AR LIVRE E GRANDES RECINTOS FECHADOS

Transmissão de anúncios, discursos, musica
de orquestras e de discos, radio, etc. . . .

VENDA E ALUGUER

Casa especializada desde 1925

ARMANDO CASQUILHO & C.^A

Rua do Jardim do Regedor, 24 — LISBOA

NOTA — Os alto-falantes montados no recinto desta exposição
são da CASA CASQUILHO.

ARMAS MODERNAS

“THRIFAYS” “GREENER” “CHURCHILL” “THONON”
“MERKEL” “FRANCOTTE” “WINCHESTER” “WALTHER”

MUNIÇÕES E TODOS OS ARTIGOS DE CAÇA

PREÇOS SEM CONCORRENCIA EM IGUAL QUALIDADE

CASA JOÃO RAMOS

EVORA-LISBOA-LEIRIA



TELEFONE :

4 2 3 3 6

SPRATTS

O ALIMENTO MAIS PROPRIO PARA CÃES

Varias qualidades de Bolachas, para cães de todas as raças

FIBO—O alimento triturado que
contem vitaminas, e dá forças
aos cachorros

RODNIM-Alimento triturado para cães grandes

MEDICAMENTOS de todos os generos,
para a **ESGANA, TENIA, LOMBRIGAS,**
SARNA e doenças dos ouvidos, etc.

ESCOVAS, TRELAS, CORRENTES,
CHICOTES e COMEDOUROS.

Grande variedade de **COLEIRAS**
dos ultimos modelos

Grande sortido de **PENTES** para limpar e cortar o pelo
SABÃO DESINFECTANTE

COMIDA PARA CANARIOS E OUTROS PASSAROS DE GAIOLA

Alimento de sementes proprias para canarios

Alimento farinaceo contendo Oleo de Fígado de Bacalhau para
a criação nova. Alimento especial para colorir as penas dos
canarios e outros passaros de gaiola

MEDICAMENTOS para todos os generos de doenças de canarios

NINHOS, BEBEDOUROS, COMEDOUROS DE PORCELANA, ETC. ETC.

ATENDEM-SE TODOS OS PEDIDOS DE INFORMAÇÃO

ENCOMENDAS PRONTAMENTE EXECUTADAS
QUER DO «STOCK» QUER POR ENCOMENDA ESPECIAL

Representantes: **MASCARENHAS & C.^A**
10, Trav. do Corpo Santo — Telef. 2 7311 — LISBOA

ATENÇÃO

No catalogo das exposições apenas serão transcritos os prémios que tenham sido préviamente registados no

L. P. O.



Representantes: MASCARENHAS & C.
10, Trav. do Colégio Sardo - Tel. 2511 - LISBOA

EXECUTADO NAS OFICINAS
DA PAPELARIA LUSO-BRASILEIRA
R. DOS CORREIROS, 14, 1.^o
LISBOA



DREAMING PRINCESS AV LYNGSÅSA
(S.K.K.S. 1128.F.F.1) (L.P.O. N.º 322/33)
CADELA POINTER, IMPORTADA DA SUECIA